



## Conteo de Población y Vivienda 2025

# CARACTERÍSTICAS METODOLÓGICAS Y CONCEPTUALES

# BASES METODOLÓGICAS

El **Conteo de Población y Vivienda 2025** abarca a todas las viviendas y personas que residen en el territorio nacional en un mismo periodo, con lo que se cumple la característica de **universalidad y simultaneidad**.



## Tipo de Conteo

Es de **derecho o de jure**, es decir, la población se contabiliza en el lugar donde reside habitualmente.

## Unidades de observación

**Residentes habituales** del territorio nacional y las **viviendas** particulares y colectivas.

# BASES METODOLÓGICAS

Periodo de  
levantamiento



Marzo de 2025.

Informante  
adecuado



Persona de referencia<sup>1</sup> o una persona de 18 años o más de edad que sea residente habitual de la vivienda y que conozca las características de esta y sus ocupantes.

<sup>1</sup> Jefa o jefe de la vivienda, quien no representa autoridad o responsabilidad económica o de otra índole en la vivienda, la población identificada como tal es sólo una persona de referencia que durante la explotación de la información se utiliza como apoyo para determinar el tipo y clase de hogar censal, por lo tanto, durante el análisis e interpretación de la información se sugiere tomar lo anterior en consideración.

# BASES METODOLÓGICAS

## Método de recolección



### Entrevista directa

- **Dispositivo de Cómputo Móvil (DCM).**
- **Papel, por excepción.**



### Métodos complementarios

- **Autoenumeración por internet.**
- **Entrevista asistida por teléfono.**



# BASES METODOLÓGICAS

Cuestionarios que se utilizarán para captar información en el Censo 2025



- **Básico**

para la enumeración exhaustiva.

**35 preguntas.** El Censo 2005 se integró de 29.



- **Ampliado**

para una muestra probabilística de alrededor de 3.7 millones de viviendas particulares.

**57 preguntas,** incluye todas las del cuestionario básico. En el Censo 2005 **no se contó con un cuestionario ampliado.**



**Nota:** Para completar la cuenta de toda la población y las viviendas se llevarán a cabo **Operativos especiales**, tales como: *Población residente en Viviendas Colectivas*, en el *Servicio Exterior Mexicano* y la *Población sin vivienda* (indigentes).

# BASES METODOLÓGICAS

Cuestionarios que se utilizarán para captar información en el Censo 2025

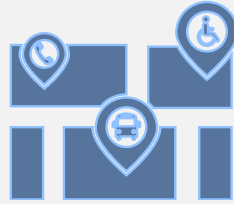

- **Del entorno urbano**



Manzanas en localidades urbanas.

**22 preguntas**, captación por observación.

- **De localidad**



Para localidades rurales.

**41 preguntas**, **informante**: autoridad local.

- **Para Alojamientos de Asistencia Social**



Alojamientos de Asistencia Social del país.

**92 preguntas**, **informante**: autoridad del centro o albergue.



# CONSULTA PÚBLICA

La Consulta Pública del Censo 2025 **se realizará del 8 de noviembre al 6 de diciembre de 2022**, a través de **dos vertientes**:



Vía Internet, en la página oficial del INEGI tal y como lo señala la Ley.

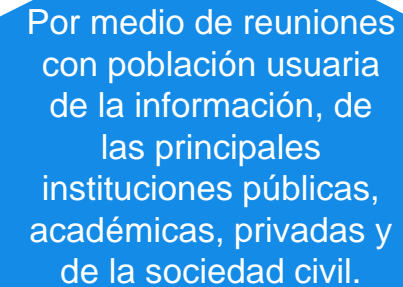

Por medio de reuniones con población usuaria de la información, de las principales instituciones públicas, académicas, privadas y de la sociedad civil.



Se ampliará el periodo de consulta hasta el 5 enero de 2023.



# CONSULTA PÚBLICA POR INTERNET DEL CONTEO 2025

La Consulta Pública se pone a disposición en:

- Página de la Consulta Pública del Censo 2025 <https://www.inegi.org.mx/app/consultapublica/?proy=CPV2025>
- Página oficial del INEGI [www.inegi.org.mx](http://www.inegi.org.mx)  
<https://www.inegi.org.mx/app/consultapublica/>
- Sitio web del Sistema Nacional de Información Estadística y Geográfica (SNIEG) <https://www.snieg.mx/>
- Centro de atención de llamadas.  
Para las personas que deseen registrar alguna aportación, pero tengan dudas sobre el llenado de formatos, se habilitará el número 800 111 46 34.

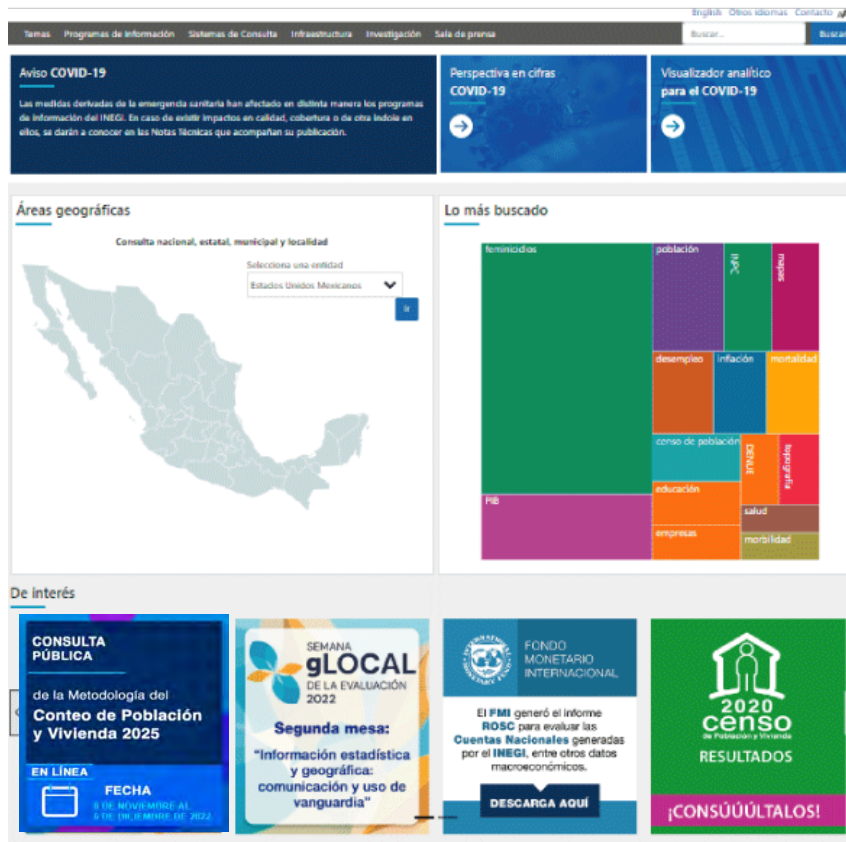

**CONSULTA PÚBLICA**

de la Metodología del **Censo de Población y Vivienda 2025**

**EN LÍNEA**

**FECHA**