

**Actualización del Programa Nacional
de Estadística y Geografía**

2013-2018



**Sistema Nacional de Información
Estadística y Geográfica**

ANTECEDENTES

En diciembre de 2016 **se actualizó el**
Programa Estratégico del SNIEG
conforme a lo dispuesto en el artículo 10 de la Ley del SNIEG

por lo tanto, **el Programa Nacional de Estadística y Geografía 2013-2018** debe ser actualizado este año

en 2019 deberá ser actualizado nuevamente con el nuevo Plan Nacional de Desarrollo

El Programa Anual de Estadística y Geografía 2018

deberá ser integrado conforme a la nueva estructura de dichos programas

Definirá el conjunto de

ACTIVIDADES Y PROYECTOS

a ser ejecutados durante cada sexenio presidencial por las
Unidades del Estado,

**en congruencia con lo establecido en el
Programa Estratégico del SNIEG y en el Plan
Nacional de Desarrollo**

en lo relativo a las materias de Información correspondientes a
los Subsistemas, y

Se orientará a producir la información tendiente al

mejor conocimiento

del territorio y de la realidad económica,
social y del medio ambiente del país

PNEG=

PESNIEG + PND

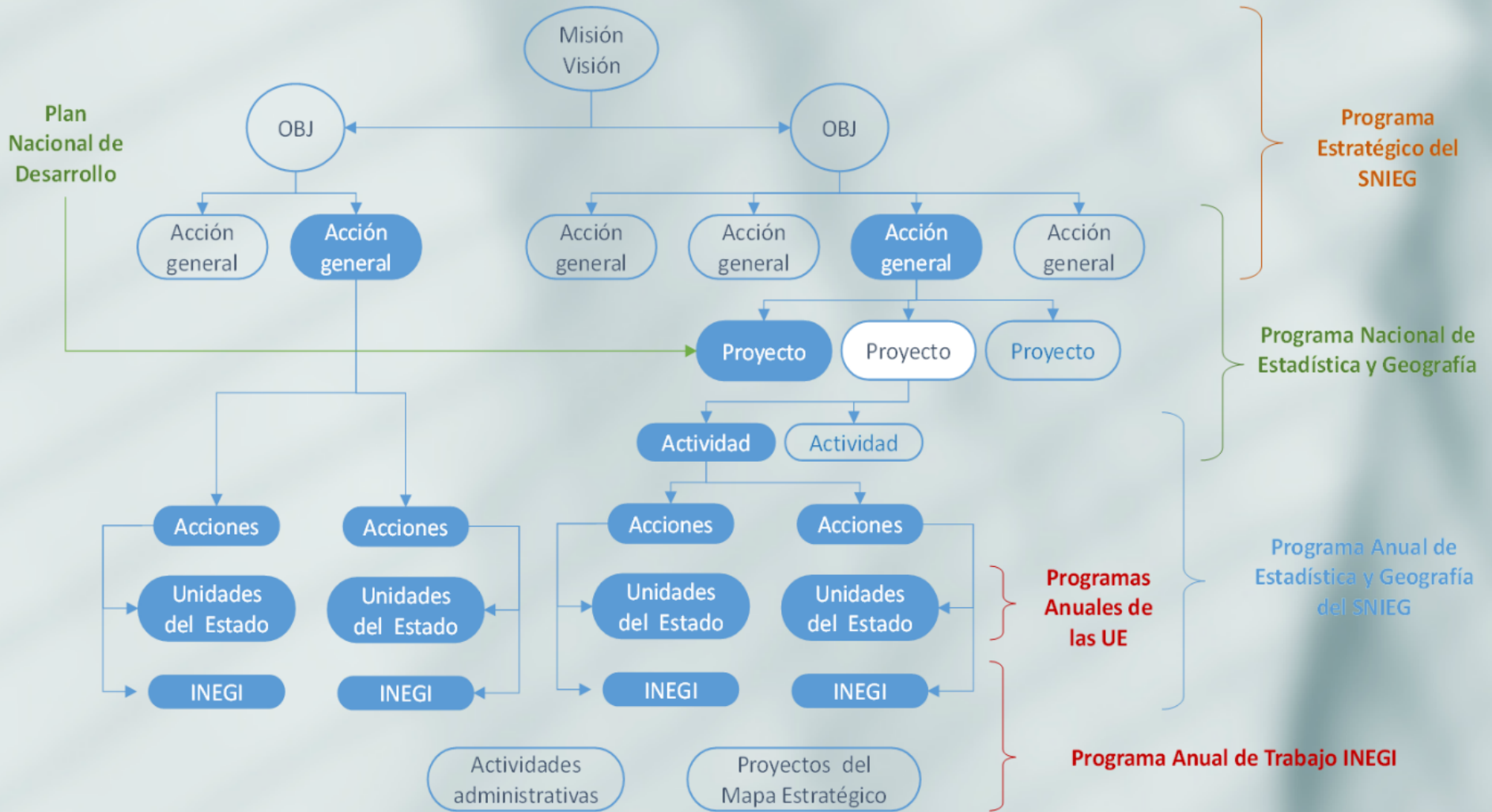



Constitución Política de los Estados Unidos Mexicanos

Instrumentos programáticos del Sistema Nacional de Planeación Democrática

Artículo 26 A.



Artículo 26 B.

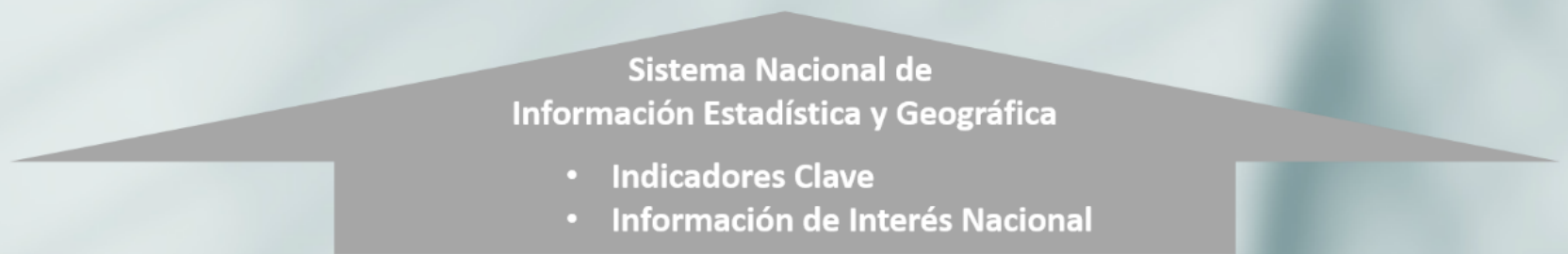

FOCO CENTRAL

ODS + DESARROLLO NACIONAL



Los ODS son **PRIORIDAD** para el
Gobierno Federal

Se estableció el

**Consejo Nacional de la Agenda 2030
para el Desarrollo Sostenible**

convirtiendo a los indicadores para medir estos objetivos
en una **PRIORIDAD NACIONAL** en materia de información

CRONOGRAMA

Integración del Programa Nacional de Estadística y Geografía

Integración del Programa Anual de Estadística y Geografía

Circulación para comentarios:

- **Consejo Consultivo**
- **Comités Ejecutivos**

Aprobación por la Junta de Gobierno

15 de julio

30 de julio

29 de agosto

Septiembre

Octubre

Recepción de comentarios

Inscripción de actividades para el PAEG

Actualización del Programa Nacional de Estadística y Geografía | 2013-2018

