

Norma Técnica sobre Domicilios Geográficos

Diciembre 2025



Comité Ejecutivo del Subsistema Nacional
de Información Económica (CESNIE)



Concepto de Domicilio Geográfico



El conjunto de **atributos** que permiten la localización de un espacio ocupado por un **predio** o **inmueble**, al interior de una localidad o en una **vía de comunicación**, donde generalmente se establecen una o más personas o unidades económicas, a fin de dar cumplimiento a sus **obligaciones o derechos**.

Objetivo

Documento normativo cuyo objetivo es regular las **especificaciones** de los **componentes** y características de la **información** que constituye el **Domicilio Geográfico**, para **ubicar** cualquier **inmueble**, como una unidad de estudio geográfico, estadístico o de otro ámbito, que deberá integrarse en **registros administrativos** de forma **estructurada**, **sistematizada**, **estandarizada** y **consistente**, que permitan la **vinculación** de estos, y a su vez contribuya a la interoperabilidad y fortalecimiento del **SNIEG**.

Principales registros administrativos con Domicilios Geográficos:



Intercambio y vinculación de registros administrativos



Estándares para la vinculación de las bases de datos

¿Qué se actualizó?

1. Elementos espaciales



Se agrega: **Corriente de Agua, Canal, Línea de Costa y Enlace Fluvial** para ubicar domicilios aledaños a dichos elementos.

2. Definiciones



Se incorporan las definiciones de los Tipos de **Asentamientos Humanos** y Tipos de **Vialidades (Anexo I)**. Se actualizaron algunas definiciones de la NTDG conforme a los cambios en el **SNIEG**.

3. Predio o inmueble



Se actualiza la **definición** de Domicilio Geográfico, y se modifica la Norma para considerar que el domicilio también aplica a un **predio**.

4. Fuentes Oficiales



Se hace **énfasis** en las fuentes oficiales de la información de los **componentes** y se actualizaron las **fichas** de los componentes.

5. Almacenamiento



Se actualizaron las **fichas** de almacenamiento (**Anexo III**) y se ajustaron algunos criterios.

6. Componentes



Se estableció el **orden** de los componentes y se actualizaron sus **fichas (Anexo II)**.

7. CDMX



Se actualizó la denominación de la **Entidad Federativa** Distrito Federal por **Ciudad de México** y Delegación por **Demarcación Territorial**.

8. Instrumento Complementario



Incluye una **Guía Metodológica** con recomendaciones para **coadyuvar** a la **estandarización** de vialidades y números oficiales.

¿Qué regula?

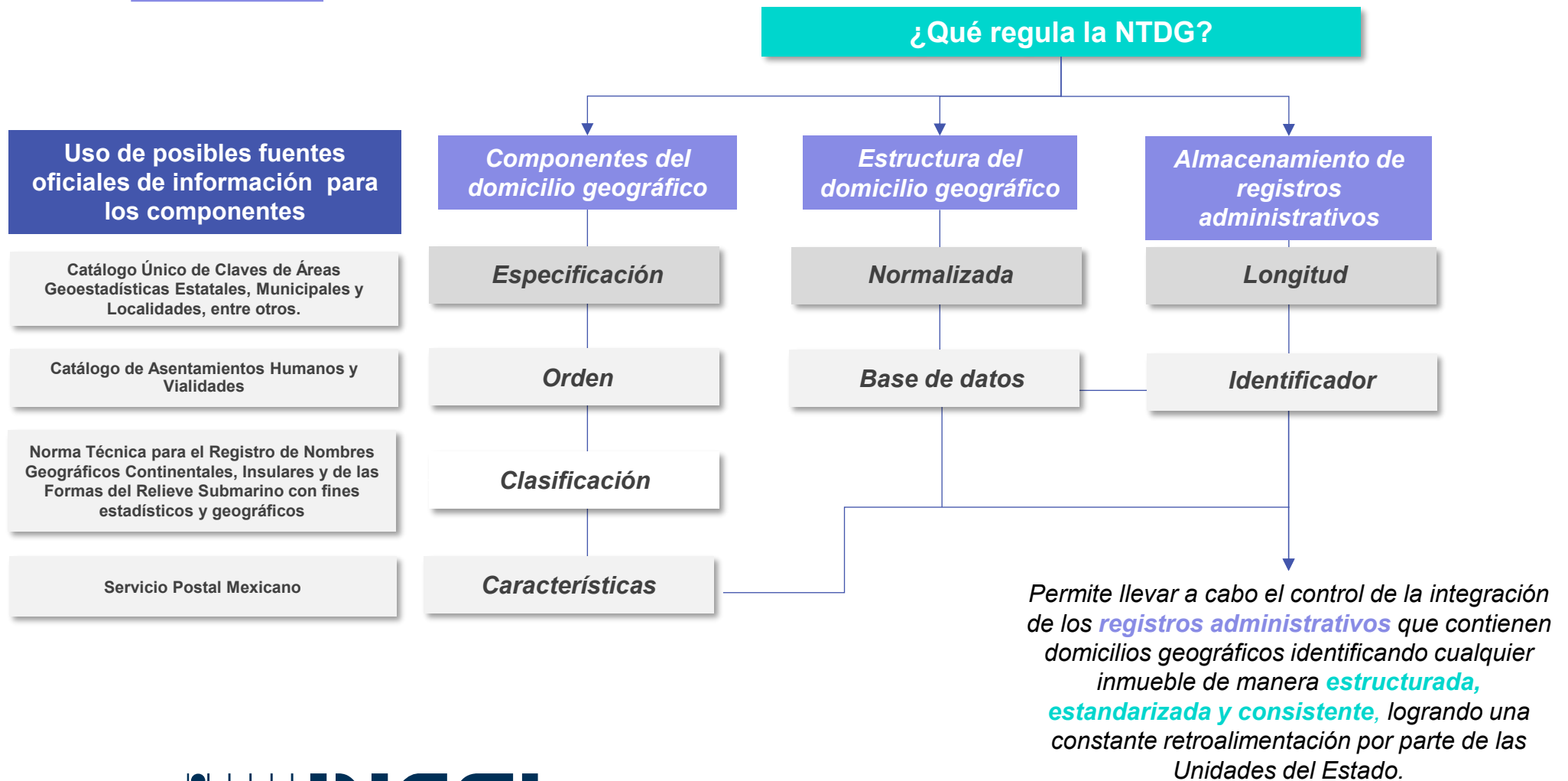

Clasificación de los componentes del Domicilio Geográfico

Componentes del Domicilio Geográfico

Pueden clasificarse según su:

Jerarquía

Principales



Complementarios

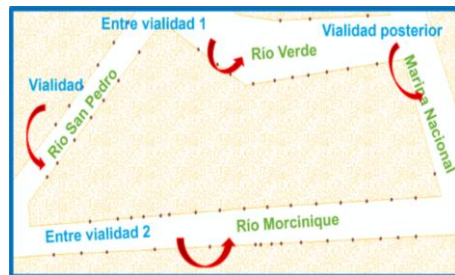

Espaciales



Características

De Referencia



Geoestadísticos



Clasificación según su jerarquía

Estructura del Domicilio Geográfico

COMPONENTES DEL DOMICILIO GEOGRÁFICO

1. Tipo de vialidad
2. Nombre de vialidad
3. Número exterior
4. Número interior
5. Tipo del asentamiento humano
6. Nombre del asentamiento humano
7. Código postal o C.P.
8. Nombre de la localidad
9. Nombre del municipio o demarcación territorial
10. Nombre de la entidad federativa
11. Entre vialidades
12. Vialidad posterior
13. Descripción de ubicación

Principales

De carácter
obligatorio

Complementarios

Estructura normalizada

Componente	Descripción	Estructura normalizada
Tipo de la vialidad	Avenida	Avenida Ferrocarril 109 4 Fraccionamiento Los Arcos C.P. 20146 Aguascalientes Aguascalientes Aguascalientes entre Avenida Héroe de Nacozari Norte y Calle Arco del Estudiante y Calle Afrodita A 200 metros al oriente de la Acuática Nelson Vargas
Nombre de la vialidad	Ferrocarril	
Número exterior	109	
Número interior	4	
Tipo del asentamiento humano	Fraccionamiento	
Nombre del asentamiento humano	Los Arcos	
Código postal o C.P.	20146	
Nombre de la localidad	Aguascalientes	
Nombre del municipio o demarcación territorial	Aguascalientes	
Nombre de la entidad federativa	Aguascalientes	
Entre vialidades	Avenida Héroe de Nacozari Norte y Calle Arco del Estudiante	
Vialidad posterior	Calle Afrodita	
Descripción de ubicación	A 200 metros al oriente de la Acuática Nelson Vargas	

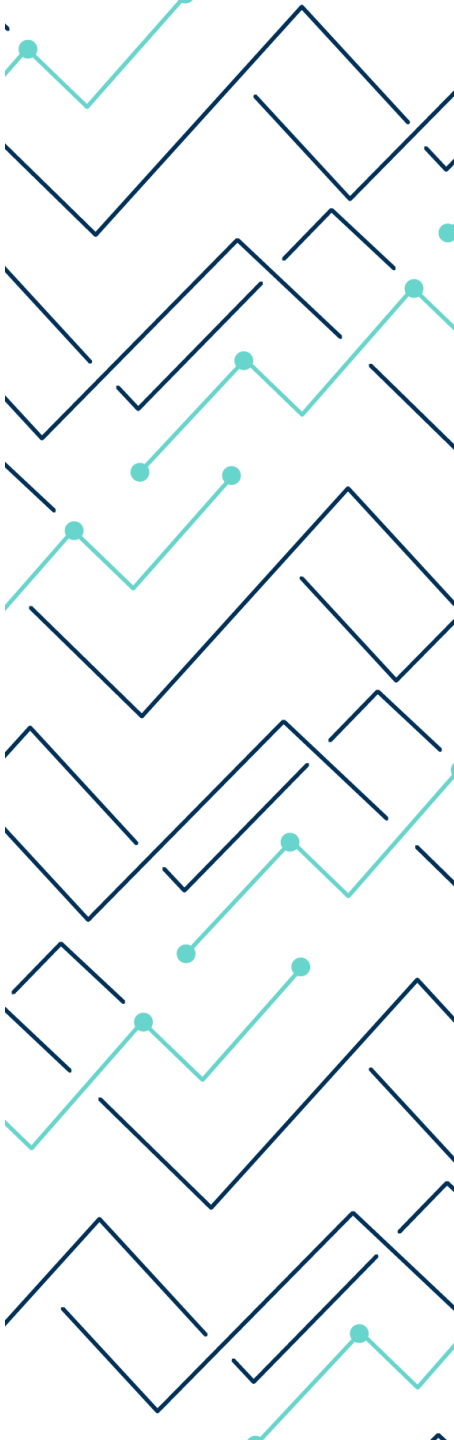

Ejemplo de Canal

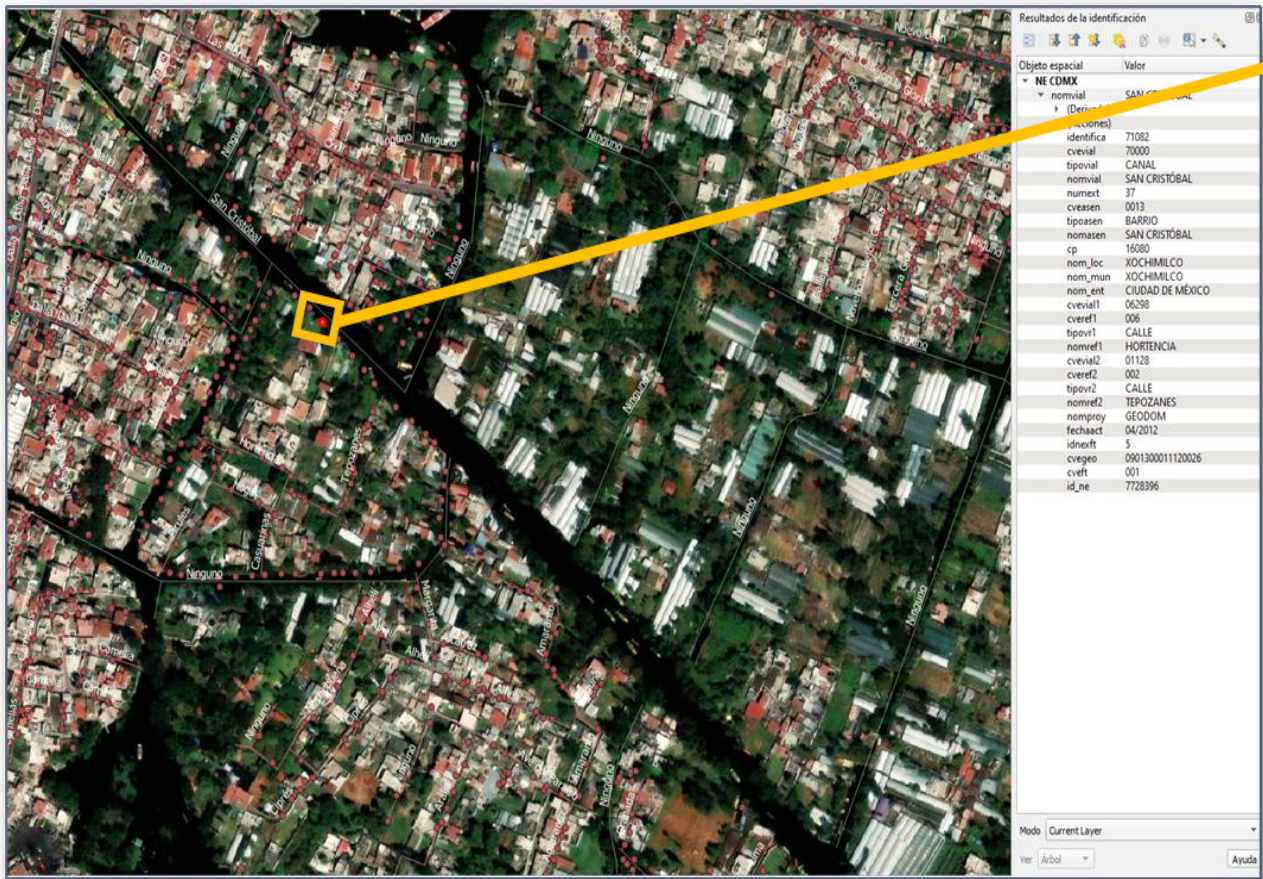

Componente	Descripción	Estructura normalizada
Tipo de vialidad	Canal	
Nombre de vialidad	San Cristóbal	
Número exterior	37	
Número interior		
Tipo del asentamiento humano	Barrio	
Nombre del asentamiento humano	San Cristóbal	Canal San Cristóbal 37 Barrio San Cristóbal C.P. 16080 Xochimilco Xochimilco Ciudad de México entre Calle Tepozanes y Calle Hortensia Saliendo del Embarcadero Nuevo Nativitas – Embarcadero Salitre Lanchas Colectivas Margen izquierdo Kilómetro 0+825
Código postal o C.P.	16080	
Nombre de la localidad	Xochimilco	
Municipio o demarcación territorial	Xochimilco	
Nombre de la entidad federativa	Ciudad de México	
Entre vialidades	Calle Tepozanes	
Vialidad posterior	Calle Hortensia	
Descripción de ubicación	Saliendo del Embarcadero Nuevo Nativitas – Embarcadero Salitre Lanchas Colectivas Margen izquierdo Kilómetro 0+825	

Fuentes de información oficiales

MUNICIPIOS

- Asignan nombres de **vialidades** y determinan el tipo y nombre de los **asentamientos humanos**.
- Otorgan y registran los **números exteriores** e **interiores** de los inmuebles.
- Generan la señalética oficial y los **planos urbanos**.
- Mantienen bases de datos **catastrales** y de desarrollo urbano que incluyen domicilios.

INEGI

- Publica la **Norma Técnica sobre Domicilios Geográficos** (NTDG) 2024.
- Establece la **estructura estandarizada** del domicilio para fines estadísticos y geográficos.
- Integra **catálogos oficiales** (localidades, **Marco Geoestadístico**, asentamientos, vialidades, **Números exteriores**).
- Proporciona herramientas de captura, lineamientos y capacitación técnica a las UE.



SEPOMEX

- Define los **códigos postales oficiales**.
- Publica el Catálogo Nacional de Códigos Postales.

Proceso de aprobación

Durante todo el proceso se recibieron, analizaron, evaluaron y atendieron **448** comentarios de diferentes UA, UE, Comités y público en general que **enriquecieron** y **mejoraron** el proyecto normativo.

Gráfico 1.
Relación de comentarios por organismo que los emitió.



Gráfico 2. Clasificación de los comentarios.



154

Comentarios no implicaron modificación

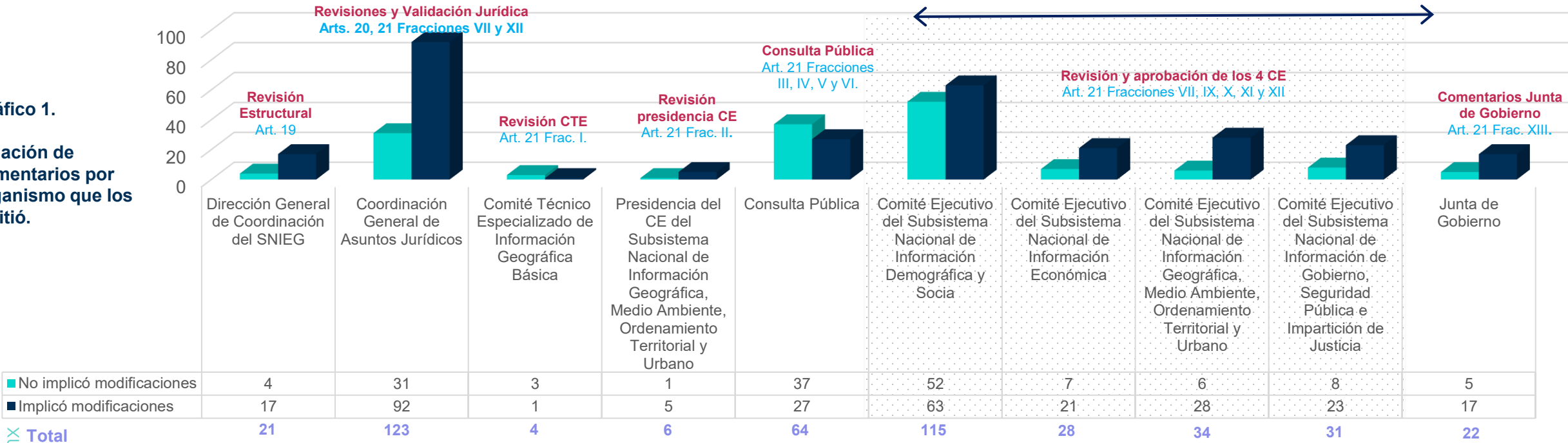
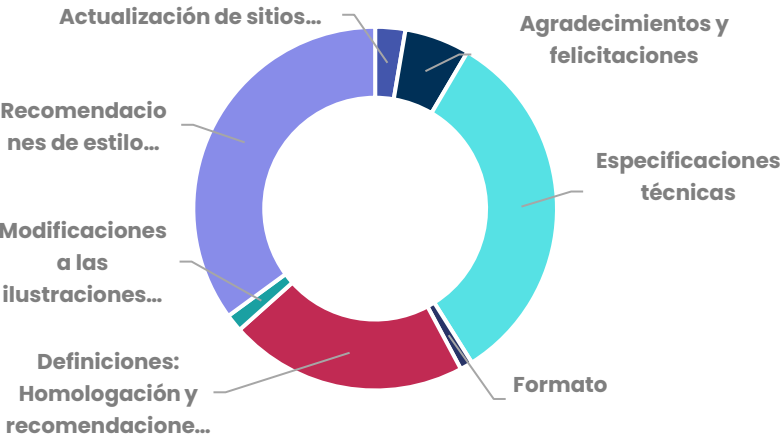
294

Comentarios implicaron modificación

¡GRACIAS!

CONOCIENDO
**MÉ
XI
CO**

800 111 46 34

www.inegi.org.mx

atencion.usuarios@inegi.org.mx



INEGIINFORMA

