



Propuesta de nueva Canasta Básica del INPC

Octubre de 2019

Canasta básica actual

- Definida por representantes del Pacto de Estabilidad y Crecimiento Económico (1988)
- Incluye 84 genéricos del INPC (ponderan 36%)
- Excluye: maíz, pollo, pescado, jitomate,...
- El término *Canasta Básica* confunde a usuarios con canasta del INPC (299 genéricos)
- CTEEP acordó eliminarla



Nuevas Canastas CONEVAL

- Se relacionan con 176 genéricos de la canasta del INPC (ponderan 62.3%)
- Canasta alimentaria: 42 genéricos
- Canasta no alimentaria: 134 genéricos
- Las dos consideran canastas Rural y Urbana
- Contenido de canastas acorde al consumo habitual de hogares mexicanos y aspectos nutricionales requeridos
- Utilizan información de gasto y cantidades de la ENIGH para su conformación

Propuesta

Publicar el Índice de Precios al Consumidor de la Canasta básica con productos de las canastas Alimentaria y No Alimentaria del CONEVAL

Los conceptos de gasto de canastas CONEVAL se relacionan con 176 genéricos de la canasta del INPC

- 153 genéricos pertenecen al componente Subyacente de la inflación

- 23 genéricos pertenecen al componente No subyacente de la inflación

Productos Genéricos	Canasta Básica	Nueva Canasta básica del INPC	Ponderación en canasta INPC
Iguales	61	61	31.19%
No contemplados	23		
Nuevos		115	31.06%
Total	84	176	62.25%

**Canasta de
productos
CONEVAL**

**362 conceptos de
gasto de ENIGH 2016
en canastas de
CONEVAL se
relacionan con 176
genéricos del INPC**

**Se normalizaron los
ponderadores y se
aplicaron los índices de
los genéricos para obtener
el INPC de nueva canasta**

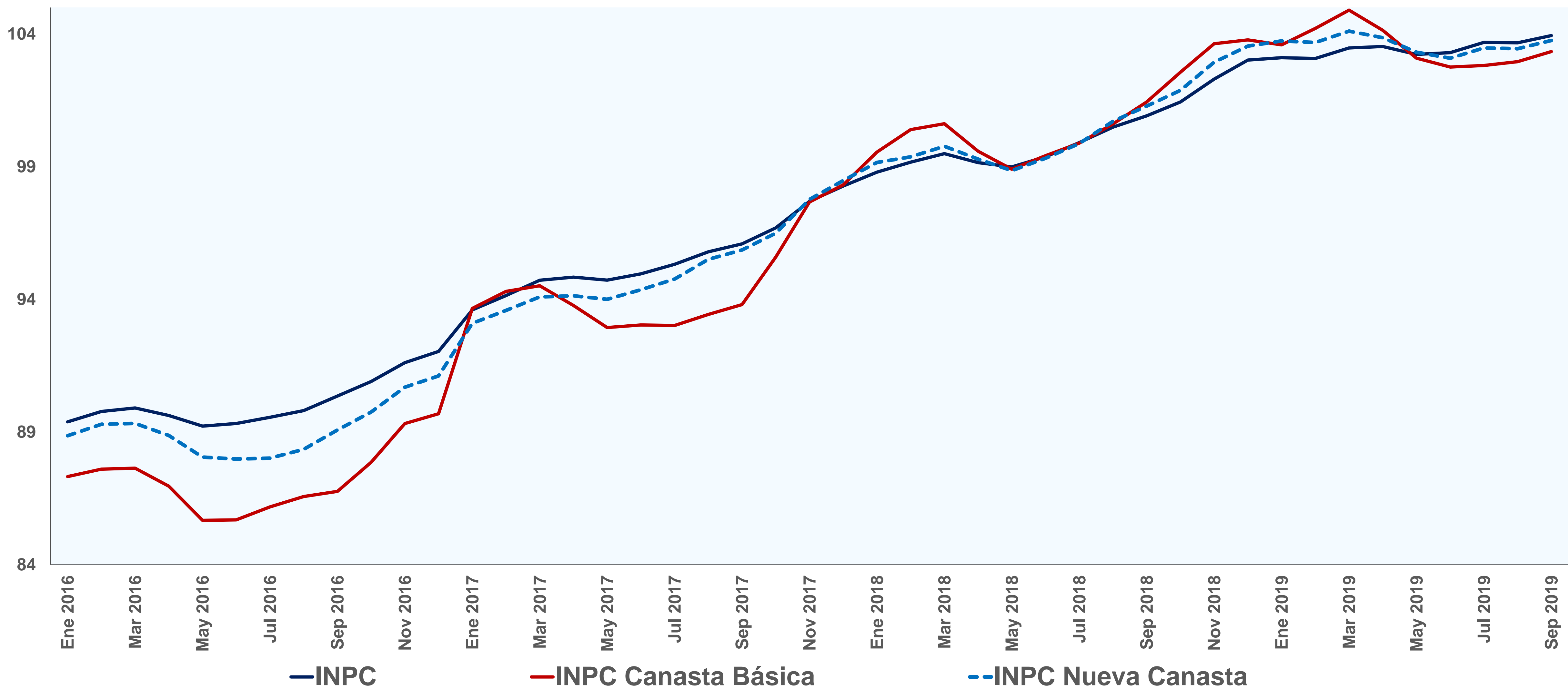

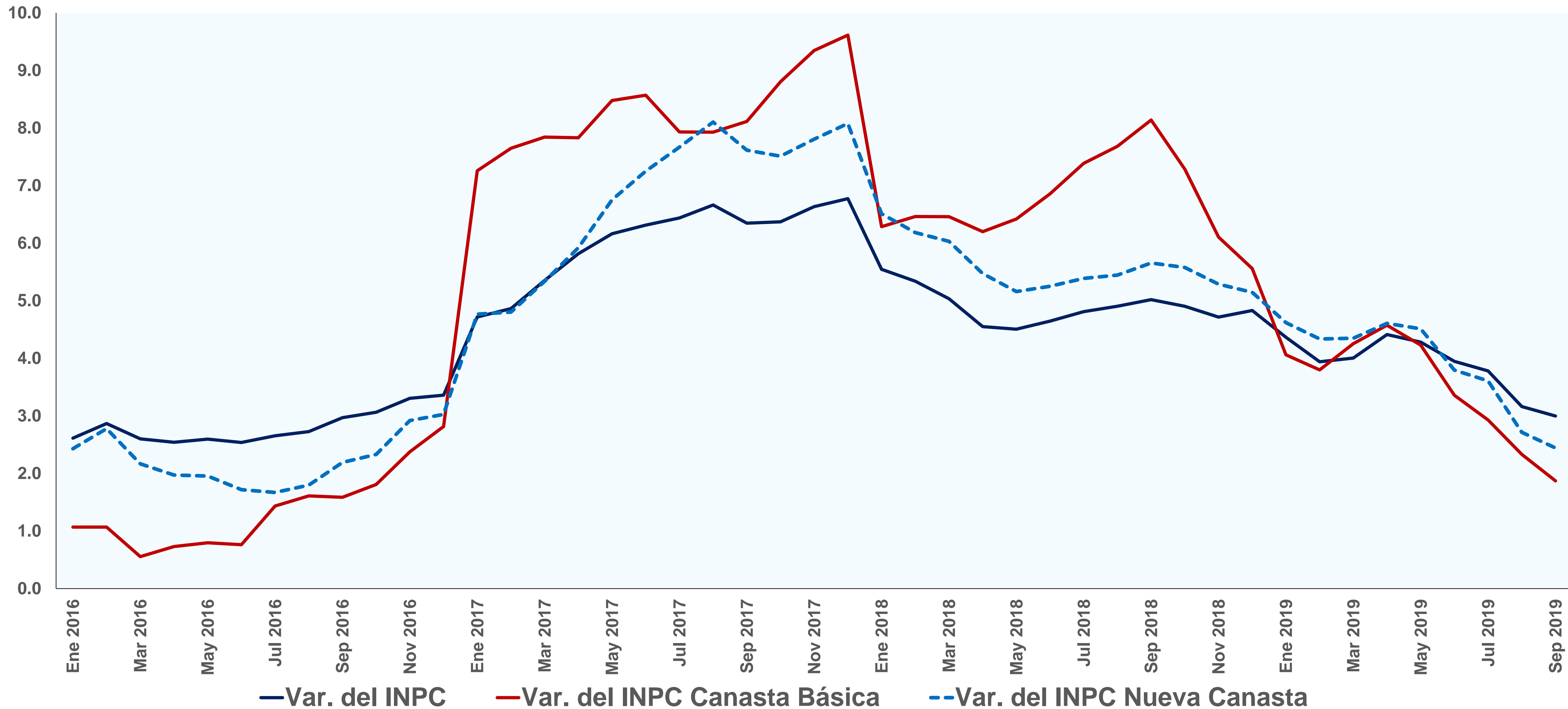

El Índice de Precios al Consumidor de la nueva Canasta básica tiene como objetivo calcular las variaciones de los precios de una canasta de 176 productos genéricos tomados de las canastas del CONEVAL, con el diseño conceptual y metodológico del INPC

El IPC de la nueva Canasta básica pasaría de 84 genéricos que tiene actualmente la canasta a 176 genéricos y se publicará mensualmente

No hay una correspondencia total entre los productos de las canastas CONEVAL y la del INPC
Los propósitos y diseños metodológicos de las canastas del CONEVAL y del INPC son diferentes por lo que los resultados de las variaciones de precios no son iguales

Se requiere convenir el nombre del nuevo indicador y su implementación

Conociendo México

01 800 111 46 34

www.inegi.org.mx

atencion.usuarios@inegi.org.mx



INEGI Informa