

Consulta Pública Cambio de Año Base del Índice Nacional de Precios Productor (INPP)

Del 15 de enero al 15 de febrero del 2018
¡Participa con tus ideas y comentarios!

 INEGI Informa

 @INEGI_INFORMA

 INEGIIInforma



INSTITUTO NACIONAL
DE ESTADÍSTICA Y GEOGRAFÍA

Informe de la Consulta Pública CAB 2018 del INPP



INSTITUTO NACIONAL
DE ESTADÍSTICA Y GEOGRAFÍA

Mayo, 2018

Objetivos de la Consulta Pública del Cambio de Año Base (CAB) del INPP

Objetivo Generales

Divulgar los alcances del *Cambio de Año Base del INPP* a los usuarios especializados y público en general con el propósito de recibir comentarios y sugerencias que coadyuven a la mejora de la calidad del indicador

Objetivos Específicos

- Informar a los usuarios sobre la actualización de la canasta de bienes y servicios genéricos del INPP y sus respectivos ponderadores
- Dar a conocer a los usuarios del INPP el nuevo período de referencia contra el cuál se compararán los precios



Canasta presentada en Consulta

Canasta actual	Situación	Canasta CAB	
No. de Genéricos		No. de Genéricos	Ponderación %
552	Iguales	552	98.57
13	Se fusionan en	6	1.07
1	Que se apertura en Nuevos	2	0.36
1	Desaparece	-	-
567	Total	560	100.00



INSTITUTO NACIONAL
DE ESTADÍSTICA Y GEOGRAFÍA

Actualización de periodo de referencia

Análisis mensual del factor estacional

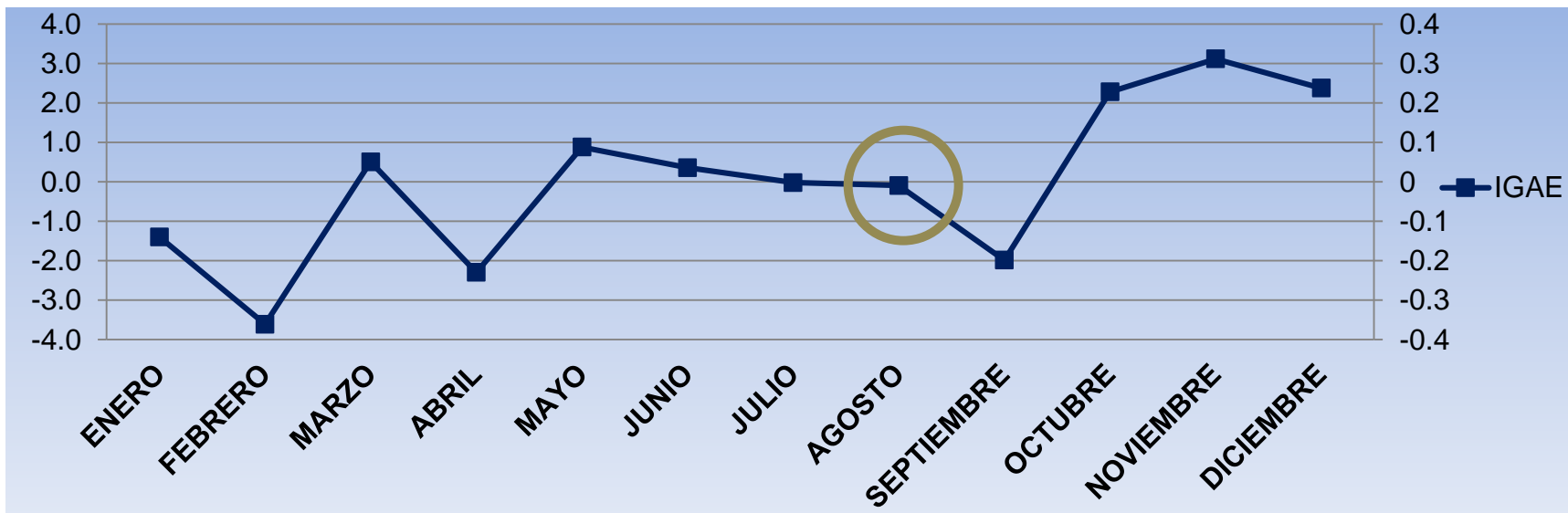

Mes	Mes de Aplicación	Fecha de Publicación
Agosto = 100	Septiembre	09 Octubre



INSTITUTO NACIONAL
DE ESTADÍSTICA Y GEOGRAFÍA

Estructura del Sistema de Ponderaciones

**Ponderadores de la Producción Total según sector de actividad SCIAN 2013
Junio 2012- junio 2017**

Sector de Actividad SCIAN		2012	2017	Diferencia
		Junio=100	Junio=100	
11	Agricultura, cría y explotación de animales, aprovechamiento forestal, pesca y caza.	4.39	3.60	-0.79
21	Minería	8.52	7.03	-1.49
22	Generación, transmisión y distribución de energía eléctrica, suministro de agua y de gas por ductos al consumidor final.	2.15	2.37	0.22
23	Construcción	7.12	8.36	1.24
31-33	Industrias manufactureras	42.51	43.26	0.76
48-81	Servicios	35.31	35.37	0.06
TOTAL		100.00	100.00	0.00



**INSTITUTO NACIONAL
DE ESTADÍSTICA Y GEOGRAFÍA**

Participación de Usuarios

	Total de participaciones	Usuarios Especializados (reuniones)	Internet	Oficio (Banxico)
Funcionarios	66	58	7	1
Instituciones	49	41	7	1



INSTITUTO NACIONAL DE ESTADÍSTICA Y GEOGRAFÍA



Asistencia institucional a Reuniones

Fecha	Instituciones Usuarias	Participantes	
		Funcionarios	Instituciones
23 de enero	Comité Técnico Especializado de Estadísticas de Precios (CTEEP)	13	10
06 de Febrero	Instituciones Gubernamentales y Financieras	21	14
08 de Febrero	Cámaras y Asociaciones	11	11
09 de Febrero	Instituciones Académicas	13	6
Total		58	41



INSTITUTO NACIONAL
DE ESTADÍSTICA Y GEOGRAFÍA

Número de observaciones por Reunión



No. Preguntas

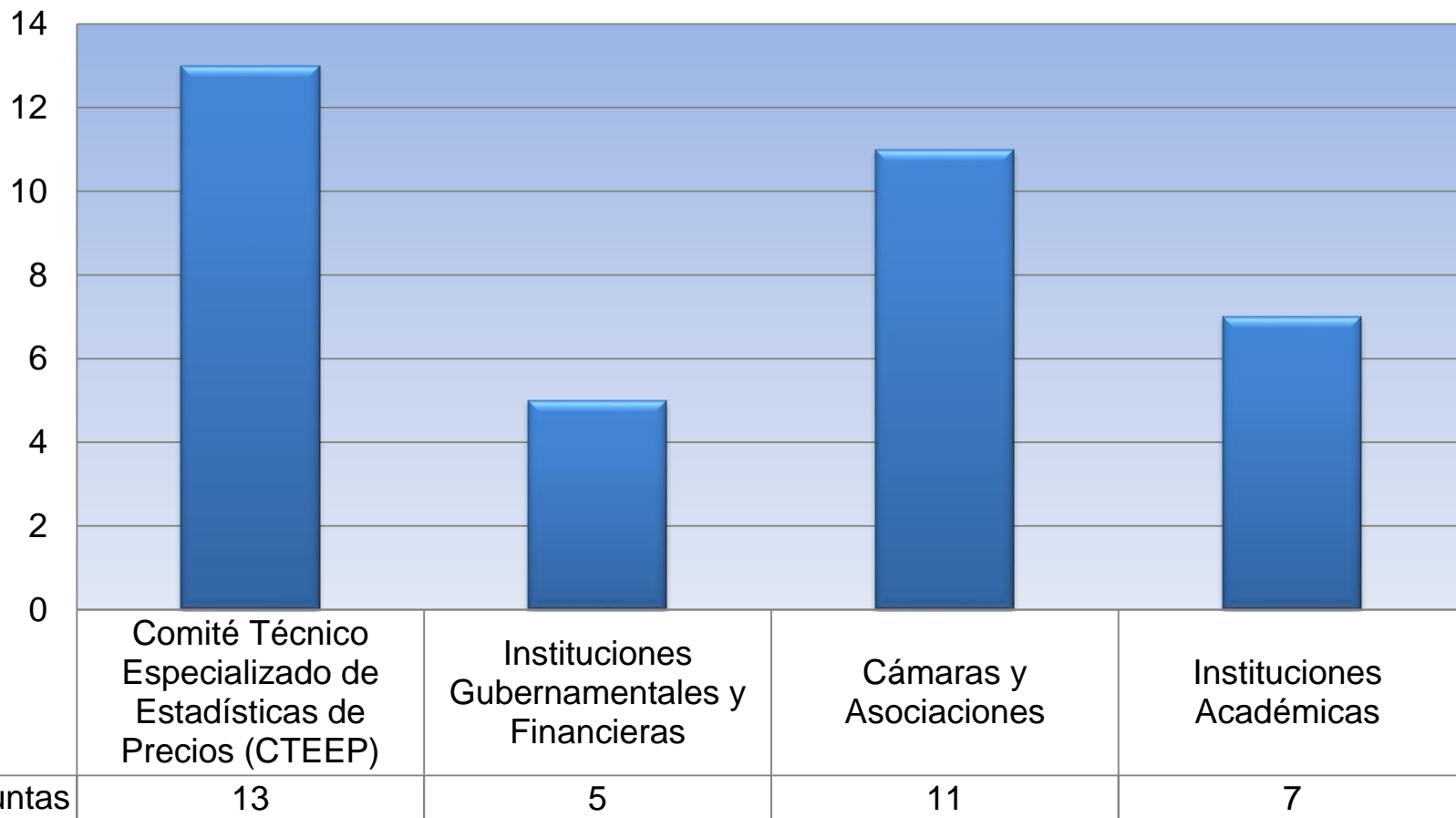

INSTITUTO NACIONAL
DE ESTADÍSTICA Y GEOGRAFÍA

Clasificación de observaciones por tema

Consulta	Genérico	Ponderador	Encadenamiento de series	Cálculo Paralelo	Sub-sistemas	Publicación y Difusión	Diseño Muestral	Otros*	Total
Internet	1	1	0	0	0	2	0	3	7
Banco de México (Oficio)	0	0	0	1	1	2	0	0	4
CTEEP	0	3	1	0	4	3	0	2	13
Instituciones Gubernamentales y Financieras	0	1	1	0	0	2	0	1	5
Cámaras y Asociaciones	3	0	1	1	0	0	2	4	11
Instituciones Académicas	1	2	1	0	0	0	0	3	7
Total	5	7	4	2	5	9	2	13	47

**Otros: Felicitaciones, Recomendaciones del ROSC, Mes de Referencia, Esquema de equivalencias entre INPC e INPP, Índice de Insumos de la Industria Minera, Certificación ISO 9001:2015, Factores de mano de obra por sector.*

Atención a sugerencias en las Reuniones

Sugerencias

Considerar información actualizada de los COU 2016, MIP 2013 y SAGARPA 2016, etc. en el cálculo de ponderadores (Banxico)

Publicación de información en el sitio de internet

Reforzar el objetivo, la metodología y la definición del INPP

Homogenizar la presentación de cuadros que se publican en el sitio del INEGI en Internet

Determinar un Índice de Insumos de la Industria Minera

Acciones Implementadas

• Se trabaja en un nuevo cálculo considerando información más actual

• Se mantendrán los mismos cuadros de publicación, las mismas variables y los mismos niveles de desagregación

• Se agregó una lámina en la presentación de la Consulta Pública del CAB - INPP que hace referencia a la definición y objetivos del INPP. Se incluye también en el Documento Metodológico del INPP

• Se respetará la estructura de presentación de los cuadros en las pantallas y archivos Excel en el sitio

• Se prevé la realización de reuniones con la Cámara para precisar requerimientos. Se informó que en el sitio del INEGI se encuentra el Índice de Materias Primas del INPP que incluye lo correspondiente a los sectores de Minería y Manufacturas.

Atención a sugerencias en las Reuniones

Sugerencias

Continuidad en la publicación de cuadros de resultados y de ponderaciones

Publicación de fechas de ponderaciones de los Subsistemas

Conceptualización y medición del INPP

Cálculo paralelo del INPP y sus componentes **considerando** la nueva canasta y ponderación

Acciones Implementadas

Se informó que se mantendrán los cuadros de resultados y ponderaciones que se publican actualmente

- En el Documento Metodológico del CAB del INPP se incluirán las fechas de las ponderaciones de los subsistemas

- Se agregó una lámina en la presentación de la Consulta Pública del CAB que hace referencia a la definición y objetivos del INPP. Asimismo se explica en el Documento Metodológico del CAB del INPP

- Se realizan cálculos paralelos del INPP y sus componentes para evaluar el comportamiento de las variables

Consulta Pública por Internet

Difundida a través de la página web del INEGI, Facebook y Twitter

Visitas recibidas durante el periodo de la Consulta Pública (15 de enero al 15 de febrero de 2018)

Sitio	Número de visitas
Visitantes de Facebook	13,982
Visitantes de Twitter	11,584
Visitantes que entraron a apartado de “Metodologías en Consulta”	543



Sugerencias y Acciones implementadas a la Consulta por Internet

Todas las respuestas fueron enviadas vía correo electrónico

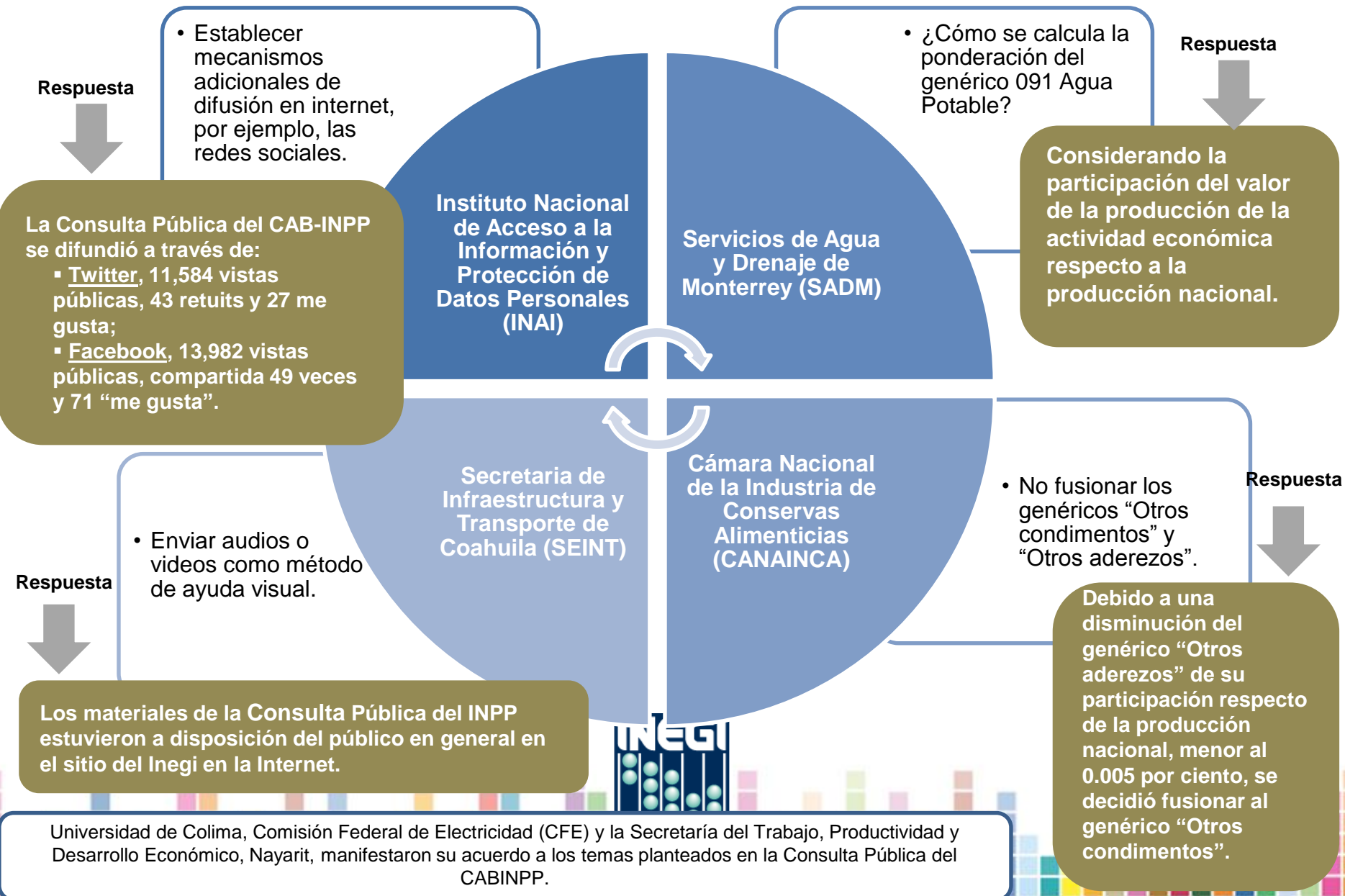



Conociendo México

01 800 111 46 34

www.inegi.org.mx

atencion.usuarios@inegi.org.mx



@inegi_informa



INEGI Informa



INEGI Informa



INSTITUTO NACIONAL
DE ESTADÍSTICA Y GEOGRAFÍA

