

Censo de Población y Vivienda



2010



INSTITUTO NACIONAL
DE ESTADÍSTICA Y GEOGRAFÍA

¿Cuándo se realiza?

- El Instituto **Nacional de Estadística y Geografía (INEGI)** levantará el Censo de Población y Vivienda 2010
del 31 de mayo al 25 de junio de 2010.
 - cuatro semanas de levantamiento.
 - del 26 de junio al 9 de julio; recuperar información pendiente.

Objetivo del Censo de Población y Vivienda 2010

- Actualizar la información sobre el número de habitantes, sus características socioeconómicas y su distribución territorial, además de captar datos sobre las características básicas de las viviendas.



Cobertura geográfica del Censo

- las 32 entidades federativas,
- los 2 456 municipios de México,
- las 292 mil localidades distribuidas en el territorio nacional,
- 1.9 millones de manzanas ubicadas al interior de esas localidades
- y todas las viviendas.

Tecnología en la actualización cartográfica

Para ubicar estas localidades, manzanas y viviendas, el INEGI dispone de cartografía que se actualiza permanentemente y que proviene de:

- Imágenes de satélite
- Fotografías aéreas
- Recorridos de campo (GPS, Laptop)



- Este esfuerzo se refleja en el **Marco Geoestadístico Nacional**

¿Qué es el Marco Geoestadístico Nacional?

- Es un sistema único de carácter nacional que permite georreferenciar la información estadística de los censos y las encuestas con los lugares geográficos correspondientes, a diferentes niveles de desagregación.

Área Geoestadística Estatal (AGEE)



Área Geoestadística Municipal (AGEM)



Área Geoestadística Básica (AGEB)



AGEB Rural



AGEB Urbano

Actualización permanente

INSUMOS

- Foto aérea
- Imágenes de satélite
- Información topográfica.
- Cartografía geoestadística.



**ACTUALIZACIÓN EN CAMPO
DE NOMENCLATURA Y
SERVICIOS**



**VALIDACIÓN CON
AUTORIDADES**



**ACTUALIZACIÓN DE
CARTOGRAFÍA**

**DIGITALIZACIÓN Y ASIGNACIÓN
DE CLAVES GEOESTADÍSTICAS**



**MANTENIMIENTO
DEL SIG**



Niveles del Marco Geoestadístico



CONTINUAR...



Área Geoestadística Estatal (AGEE)

- Extensión territorial que contiene todos los municipios que pertenecen a una entidad federativa o las delegaciones para el caso del Distrito Federal, definidos por “Límites Geoestadísticos” que se apegan, en la medida de lo posible a los límites político-administrativos.

Total nacional:

27 Tabasco

- 32 Áreas Geoestadísticas Estatales
 - 01 Aguascalientes
 - 02 Baja California
 - 03 Baja California Sur
 - .
 - .
 - .
 - 32 Zacatecas



Área Geoestadística Municipal (AGEM)

- Extensión territorial integrada por todas las localidades de cada uno de los municipios del país y las delegaciones del Distrito Federal, los cuales están definidos por "Límites Geoestadísticos", que se apegan en la medida de lo posible, a los político-administrativos de cada municipio o delegación.

27 Tabasco
004 Centro

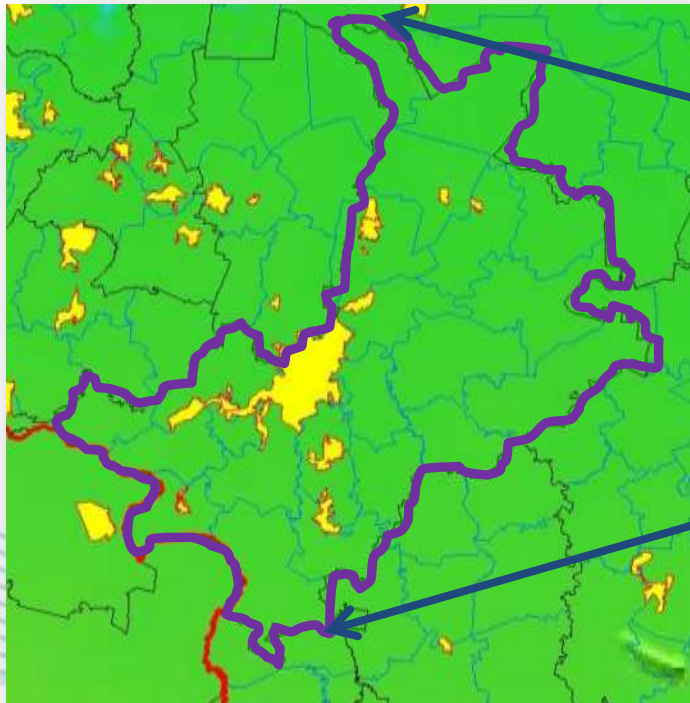

Total nacional:
2 456 AGEM



Área Geoestadística Básica (AGEB) Rural

- Es la subdivisión de las áreas geoestadísticas municipales que se ubican en la parte rural, cuya extensión territorial en promedio es de 11 000 hectáreas y se caracteriza por el uso del suelo de tipo agropecuario o forestal.

Total nacional: 17 435
AGEB Rurales

27 Tabasco
004 Centro
040-3 AGEB Rural

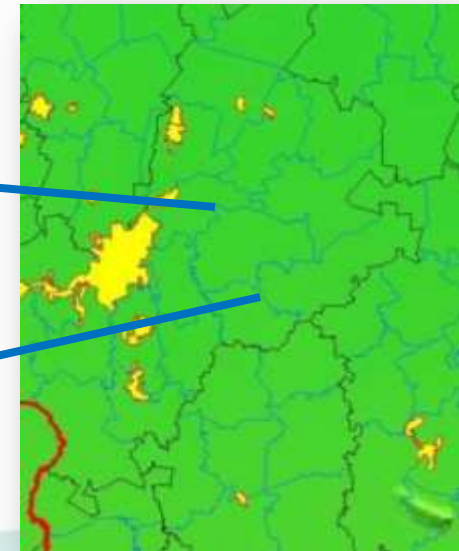

Localidad Rural

- Es todo lugar ocupado con una o más edificaciones utilizadas como viviendas, las cuales pueden estar habitadas o no, este lugar es reconocido por un nombre dado por la ley o la costumbre.

Total nacional:
287 726 Localidades rurales.

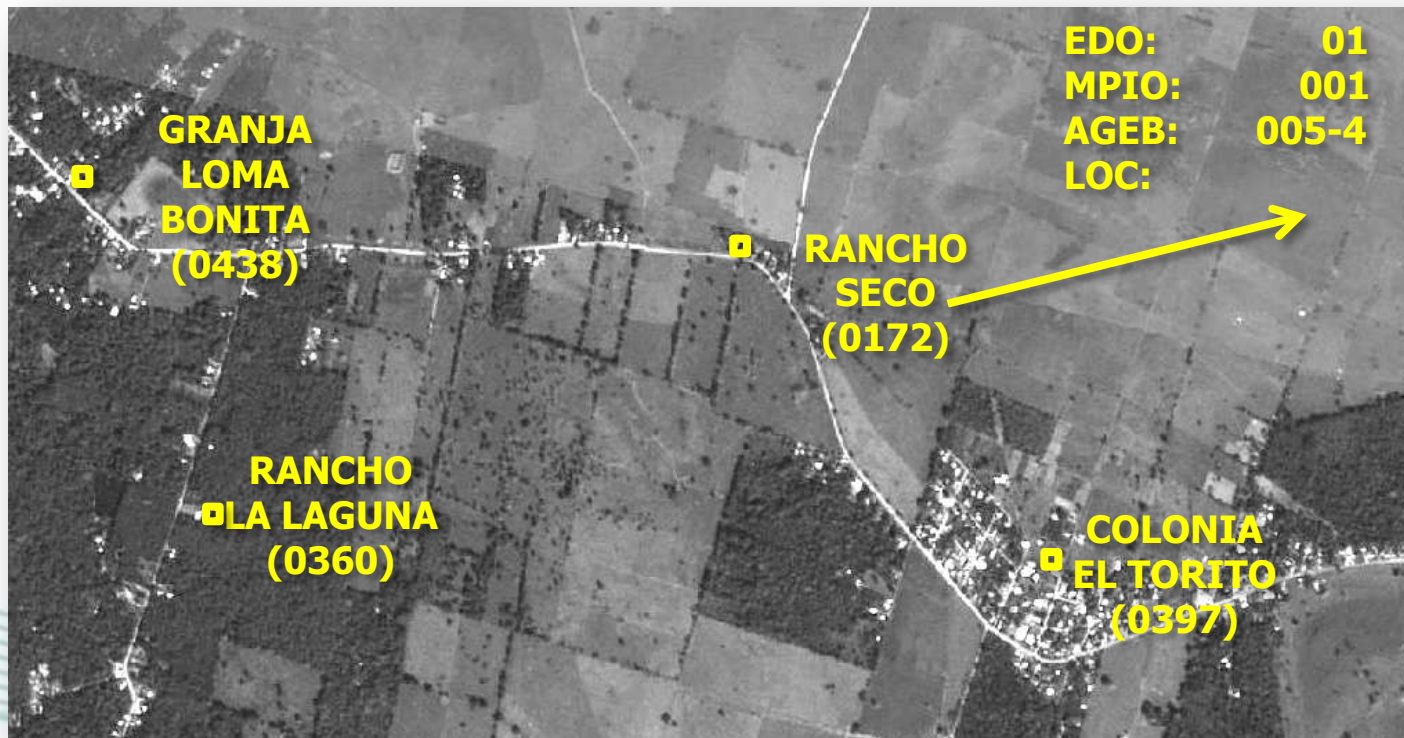

Localidad Urbana

- Son las localidades que tienen una población de 2 500 o más habitantes, o bien son cabeceras municipales, independientemente del número de habitantes que tengan.

Total nacional:

4 204 Localidades urbanas

01 Aguascalientes
005 Jesús María
0001 Jesús María

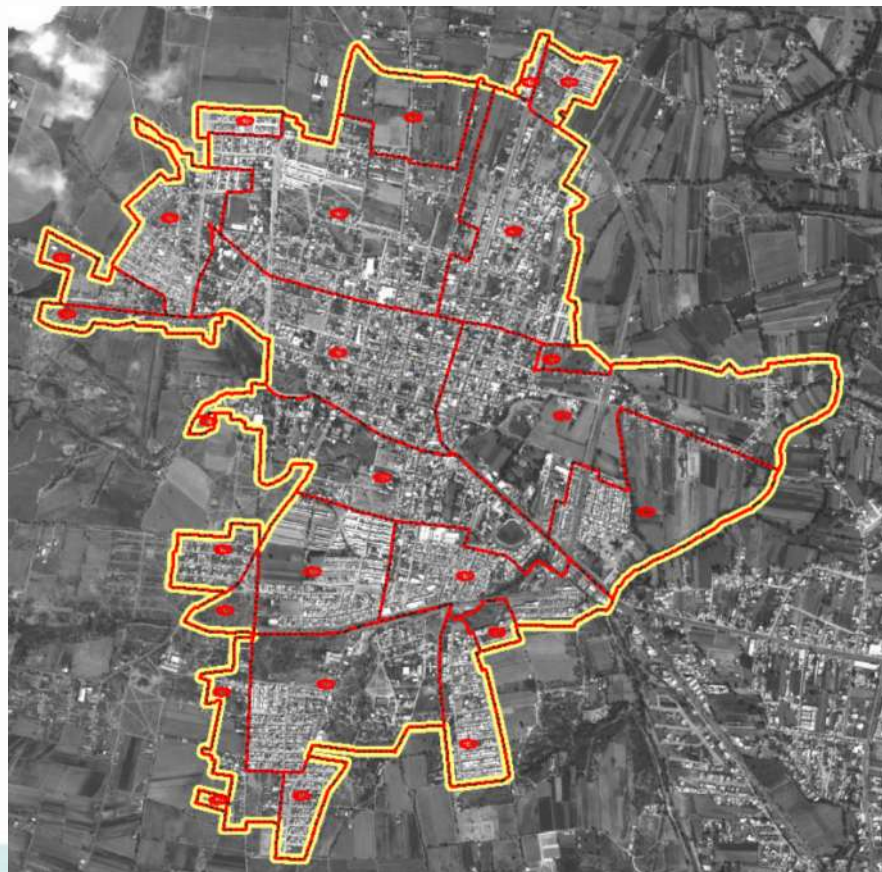

Área Geoestadística Básica (AGEB) Urbana

- Es el área geográfica ocupada por un conjunto de 1 a 50 manzanas, delimitadas por calles, avenidas, andadores o cualquier otro rasgo de fácil identificación en el terreno y cuyo uso del suelo es principalmente habitacional, industrial, servicios, comercial, etc.

Total nacional: 52 127 AGEB urbanas

01 Aguascalientes
005 Jesús María
0001 Jesús María
025-1 AGEB

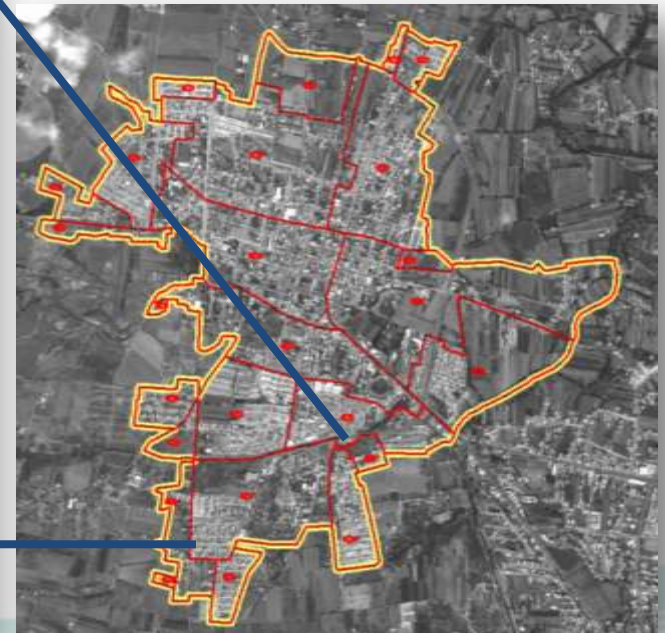

Manzana

- Espacio geográfico constituido por un grupo de viviendas, edificios, predios, lotes o terrenos de uso habitacional, comercial, industrial, de servicios, entre otros, generalmente puede rodearse caminando en su totalidad. Es la unidad mínima para el trabajo operativo de censos y encuestas.

01 Aguascalientes
005 Jesús María
0001 Jesús María
025-1 AGEB
17 Manzana

Total nacional:
1 314 502 manzanas urbanas

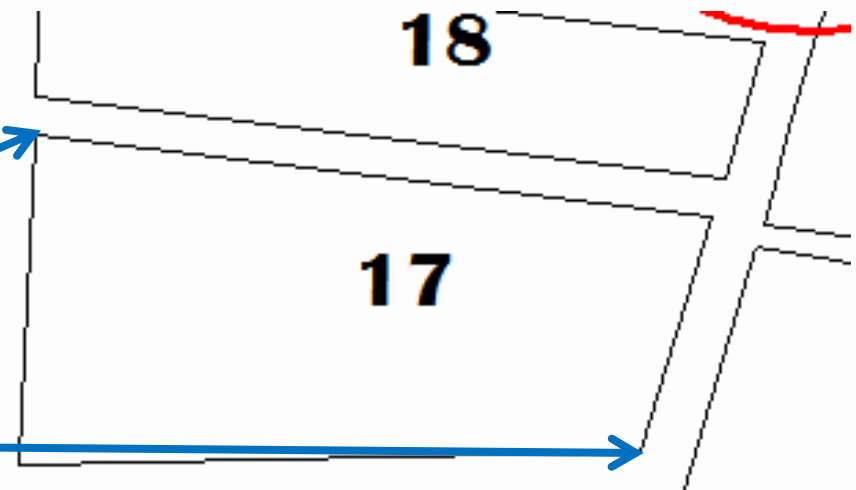

Los cuestionarios del Censo 2010

- Se utilizarán dos cuestionarios:
 - básico de 29 preguntas y
 - ampliado, con 75 que incluye las del básico

CENSO DE POBLACIÓN Y VIVIENDA 2010
CUESTIONARIO BÁSICO

INSTITUTO NACIONAL DE ESTADÍSTICA Y GEOGRAFÍA

1. IDENTIFICACIÓN GEOGRÁFICA

ENTIDAD FEDERATIVA _____

MUNICIPIO O DELEGACIÓN _____

CLAVE DE AGEB _____

LOCALIDAD _____

MANZANA _____

SEGMENTO _____

2. CONTROL DE VIVIENDA Y CUESTIONARIOS

CONSECUTIVO DE LA VIVIENDA _____

NÚMERO DE CUESTIONARIOS EN LA VIVIENDA _____

TOTAL DE CUESTIONARIOS EN LA VIVIENDA _____

3. DIRECCIÓN DE LA VIVIENDA

4. FECHA DE LA ENTREVISTA

5. NOMBRE Y CLAVE DE LOS RESPONSABLES

6. CLASE DE VIVIENDA PARTICULAR

7. CLASE DE VIVIENDA COLECTIVA

8. CONTROL DE PAGUETO

9. TOTAL

10. OBSERVACIONES

1. IDENTIFICACIÓN GEOGRÁFICA

ENTIDAD FEDERATIVA _____

MUNICIPIO O DELEGACIÓN _____

CLAVE DE AGEB _____

LOCALIDAD _____

MANZANA _____

SEGMENTO _____

CENSO DE POBLACIÓN Y VIVIENDA 2010
CUESTIONARIO AMPLIADO

INSTITUTO NACIONAL DE ESTADÍSTICA Y GEOGRAFÍA

1. IDENTIFICACIÓN GEOGRÁFICA

ENTIDAD FEDERATIVA _____

MUNICIPIO O DELEGACIÓN _____

CLAVE DE AGEB _____

LOCALIDAD _____

MANZANA _____

SEGMENTO _____

2. CONTROL DE VIVIENDA Y CUESTIONARIOS

CONSECUTIVO DE LA VIVIENDA _____

NÚMERO DE CUESTIONARIOS EN LA VIVIENDA _____

TOTAL DE CUESTIONARIOS EN LA VIVIENDA _____

3. DIRECCIÓN DE LA VIVIENDA

4. FECHA DE LA ENTREVISTA

5. NOMBRE Y CLAVE DE LOS RESPONSABLES

6. CLASE DE VIVIENDA PARTICULAR

7. CLASE DE VIVIENDA COLECTIVA

8. CONTROL DE PAGUETO

9. TOTAL

10. OBSERVACIONES

Elaboración de los cuestionarios

- Evaluación censos.
- Recomendaciones.
- Reuniones con usuarios.
- Propuestas y sugerencias.
- Pruebas en campo.
- Calidad de la respuesta.
- Factibilidad de su aplicación.
- Diciembre de 2009.



- El INEGI agradece a todos los usuarios que participaron en la elaboración de los cuestionarios.
- Los puntos de vista de los sectores público, privado y social, y de la academia, permitieron el diseño de mejores cuestionarios.

¿Dónde se aplican los cuestionarios?

Se censarán con:

Cuestionario ampliado

- Los municipios con menos de 1 100 viviendas y los 125 municipios identificados con el menor Índice de Desarrollo Humano (IDH).
- Contarán con la mayor cantidad de información en la historia de los censos de México (720 municipios; 29.3%).
- Una de cada tres viviendas de los municipios con 1 101 y hasta 4 000 viviendas.
- En el resto de los municipios del país serán censadas con este cuestionario una de cada 10 viviendas.

2.7 millones de viviendas se censarán con el cuestionario ampliado; las viviendas donde se aplique este cuestionario serán seleccionadas mediante un procedimiento probabilístico.

Cuestionario básico

- El resto de las viviendas.



Cobertura geográfica del cuestionario ampliado

- El cuestionario ampliado genera información sobre las 75 preguntas para:
 - El país
 - Cada entidad federativa, distinguiendo cuatro tamaños de localidad.
 - Cada localidad con 50 mil o más habitantes.
 - Cada municipio y en su interior para dos grupos de localidades: las de menos de 2 500 habitantes y las de 2 500 y más habitantes.
 - Todas las viviendas de los municipios con menos de 1 100 viviendas.
 - Todas las viviendas de los 125 municipios con el menor Índice de Desarrollo Humano.

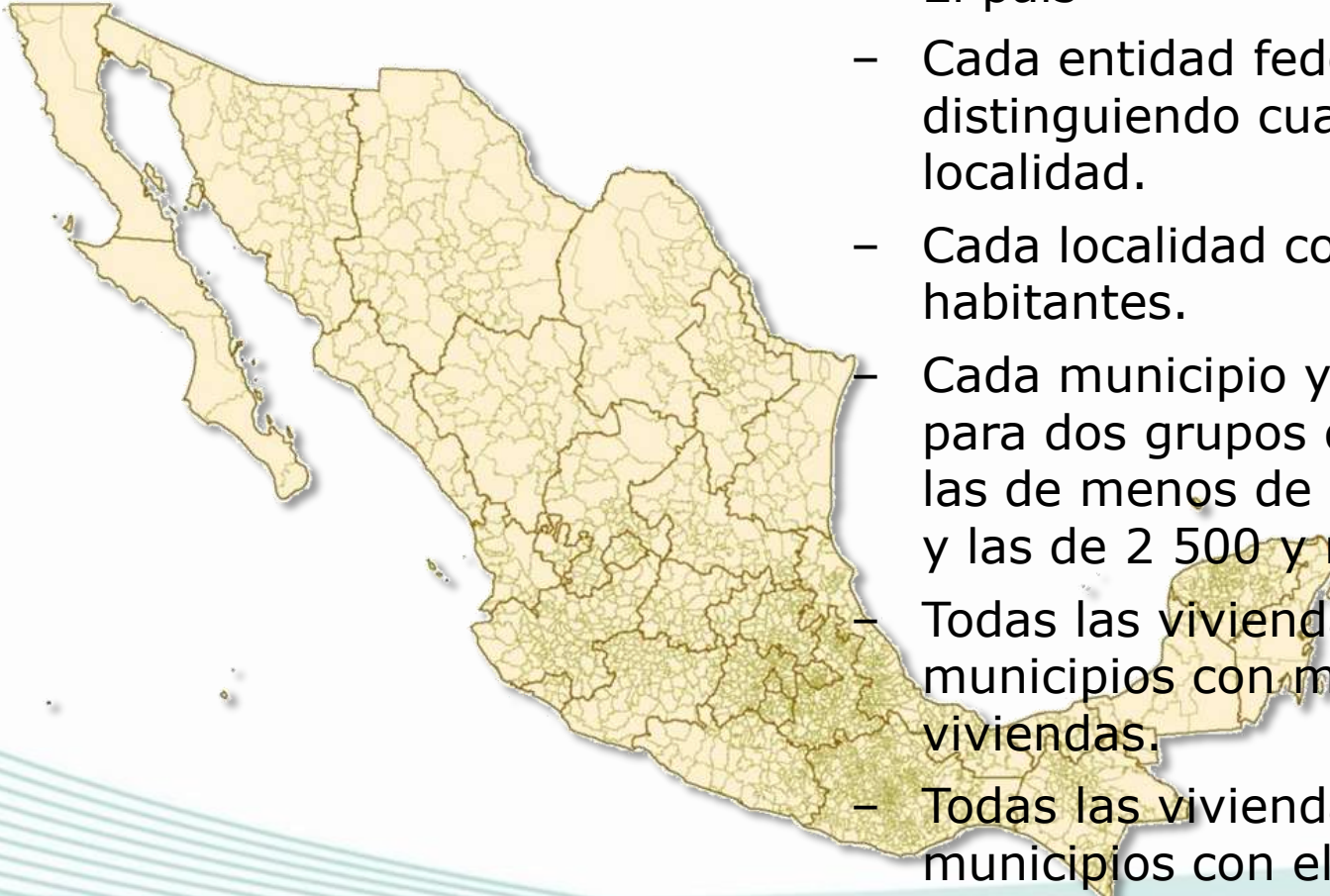

Cobertura geográfica del cuestionario básico

- Por su parte, las 29 preguntas comunes a los dos cuestionarios generan indicadores al menor nivel de desagregación posible.

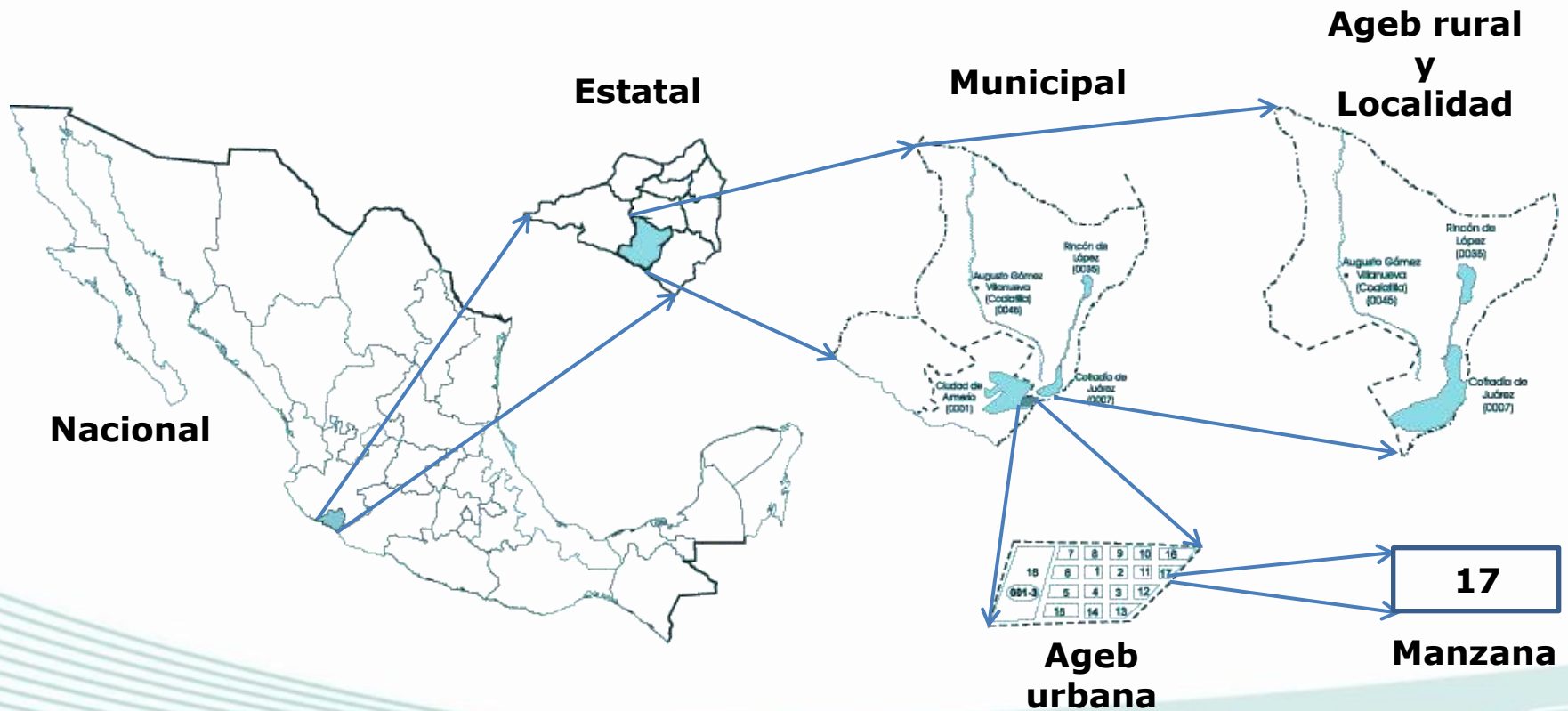

¿Qué se pregunta?

- En el cuestionario BÁSICO:



Página 1

CENSO DE POBLACION Y VIVIENDA 2018
Cuestionario básico

Este cuestionario es el primer de una serie de cuestionarios que se aplican a las viviendas y a las personas que viven en ellas. El cuestionario básico se aplica a todas las viviendas y a todas las personas que viven en ellas. Los cuestionarios especiales se aplican a algunas viviendas y a algunas personas que viven en ellas.

El cuestionario básico se aplica a todas las viviendas y a todas las personas que viven en ellas. Los cuestionarios especiales se aplican a algunas viviendas y a algunas personas que viven en ellas.

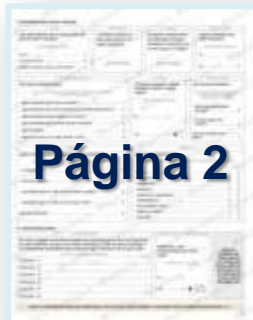

Página 2

Este cuestionario es el primer de una serie de cuestionarios que se aplican a las viviendas y a las personas que viven en ellas. El cuestionario básico se aplica a todas las viviendas y a todas las personas que viven en ellas. Los cuestionarios especiales se aplican a algunas viviendas y a algunas personas que viven en ellas.

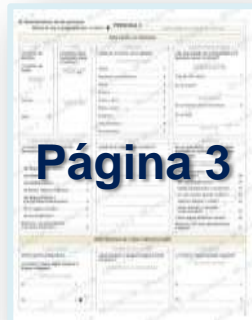

Página 3

Este cuestionario es el primer de una serie de cuestionarios que se aplican a las viviendas y a las personas que viven en ellas. El cuestionario básico se aplica a todas las viviendas y a todas las personas que viven en ellas. Los cuestionarios especiales se aplican a algunas viviendas y a algunas personas que viven en ellas.

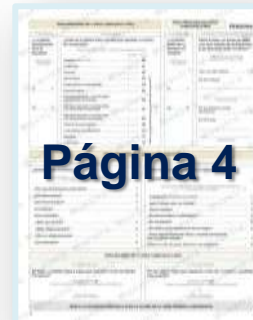

Página 4

Este cuestionario es el primer de una serie de cuestionarios que se aplican a las viviendas y a las personas que viven en ellas. El cuestionario básico se aplica a todas las viviendas y a todas las personas que viven en ellas. Los cuestionarios especiales se aplican a algunas viviendas y a algunas personas que viven en ellas.

Cuestionario básico



ESTADOS UNIDOS MEXICANOS
CENSO DE POBLACIÓN Y VIVIENDA 2011

1. IDENTIFICACIÓN GEOGRÁFICA
ENTIDAD FEDERATIVA _____
MUNICIPIO O DELEGACIÓN _____

2. CONTROL DE VIVIENDA Y CUESTIONARIOS
CONSECUTIVO DE LA VIVIENDA | | |
NÚMERO DE

3. DIRECCIÓN DE LA VIVIENDA

NÚMERO EXTERIOR _____

4. FECHA DE LA ENTREVISTA
____/____/____

5. NOMBRE Y CLAVE DE LOS RESPONSABLES
ENTREVISTADOR(A) _____
SUPERVISOR(A) _____

6. CLASE DE VIVIENDA PARTICULAR
CIRCULE SÓLO UN CÓDIGO
CASA INDEPENDIENTE 1
DEPARTAMENTO EN EDIFICIO 2
3
4
5
6
7

7. CLASE DE VIVIENDA
ANOTE LA CLASE DE

8. CONTROL DE PAQUETE
FOLIO DE PAQUETE |
CONSECUTIVO DEL CUESTIONARIO

9. TOTAL DE OCUPANTES
OCUPANTES | | |

} PASE A SECCIÓN II

INEGI. Para mayor información llame sin costo al 01 800 111 4634.
¡En México todos contamos!

Cuestionario básico



1. PISOS
¿De qué material es la mayor parte de esta vivienda?

3. CUARTOS
¿Cuántos cuartos en total esta vivienda?

4. ELECTRICIDAD
¿Hay luz eléctrica en esta vivienda?

5. DISPONIBILIDAD
¿En esta vivienda tienen:
LEA LAS OPCIONES HASTA OBTENER UNA RESPUESTA AFIRMATIVA Y CIRCULE SÓLO UN CÓDIGO
agua entubada dentro de la vivienda

6. EXCUSADO
¿Tienen excusado, sanitario, letrina u otro negro?
CIRCULE SÓLO UN CÓDIGO

7. ADMISIÓN DE AGUA
¿El servicio sanitario:
LEA LAS OPCIONES HASTA OBTENER UNA RESPUESTA AFIRMATIVA Y CIRCULE SÓLO UN CÓDIGO

8. DRENAJE
¿Esta vivienda tiene drenaje o desagüe conectado a la red pública?
LEA LAS OPCIONES HASTA OBTENER UNA RESPUESTA AFIRMATIVA Y CIRCULE SÓLO UN CÓDIGO

9. BIENES Y TIC
¿En esta vivienda tienen:
LEA TODAS LAS OPCIONES Y CIRCULE SÓLO UN CÓDIGO PARA CADA OPCIÓN

II. Lista de personas

1. LISTA DE PERSONAS

Por favor, dígame el nombre de todas las personas que viven en esta vivienda, incluya a los niños chiquitos y a los ancianos, los empleados domésticos que duermen aquí. Empiece con el jefe o jefe(a).

CIRCULE EL NÚMERO DEL INFORMANTE

PERSONA 1	JEFE O JEFE(A)
PERSONA 2	
PERSONA 3	
PERSONA 4	
PERSONA 5	
PERSONA 6	

2. VERIFICACIÓN DE LA LISTA DE PERSONAS

Entonces, ¿son _____ las personas que viven aquí?

CIRCULE SÓLO UN CÓDIGO

Si..... 1

No..... 3

→ CORRIJA LA LISTA DE PERSONAS

	SÍ	NO
.....	1	2
.....	3	4
.....	1	2
.....	3	4
.....	1	2
.....	3	4
.....	1	2
.....	3	4
.....	1	2

Cuestionario básico



3. PAÍS

4. ENTIDAD O PAÍS DE NACIMIENTO

¿Qué es (NOMBRE) (NOMBRE)?

¿En qué estado de la República o en qué país nació (NOMBRE)?

CIRCULE S

5. DERECHO HABIENTE

¿(NOMBRE) tiene o ha tenido acceso a servicios médicos?

LEA TODAS LAS OPCIIONES Y CIRCULE LAS RESPUESTAS AFIRMATIVAS

del Seguro Social

del ISSSTE?.....

del ISSSTE estatal

de Pemex, Defensa

del Seguro Popular

Nueva Generación

6. RELIGIÓN

¿Cuál es la religión de (NOMBRE)?

ANOTE LA RELIGIÓN

7. DISCAPACIDAD

En su vida diaria, ¿(NOMBRE) tiene dificultad al realizar las siguientes actividades:

LEA TODAS LAS OPCIIONES Y CIRCULE LAS RESPUESTAS AFIRMATIVAS

caminar, moverse, subir o bajar?..... 10

ver, aun usando lentes?..... 11

hablar, comunicarse o conversar? 12

oír, aun usando aparato auditivo? 13

vestirse, bañarse o comer?..... 14

8. LENGUA

Ahora quiero preguntarle a (NOMBRE) si habla alguna lengua indígena?

¿(NOMBRE) habla alguna lengua indígena?

CIRCULE SÓLO UN CÓDIGO

Sí.....

No.....

9. NOMBRE DE LENGUA

¿Qué dialecto o lengua habla (NOMBRE)?

ANOTE EL DIALECTO O LENGUA

10. HABLA ESPAÑOL

¿(NOMBRE) habla también español?

CIRCULE SÓLO UN CÓDIGO

Sí..... 1

No..... 3

Cuestionario básico



<p>12. ESCOLARIDAD</p> <p>¿Cuál es el último año o grado que en la escuela?</p> <p><i>ANOTE EL ÚLTIMO GRADO Y CIRCULE.</i></p> <p>Ninguno (ANOTE "0")</p>	<p>13. AÑO DE INGRESO A LA ESCUELA</p> <p>¿(NO sabe escribir o no recuerda) el año en que ingresó a la escuela?</p> <p>.....</p>	<p>14. ENTIDAD O PAÍS DE RESIDENCIA EN 2005</p> <p>Hace 5 años, en junio de 2005, ¿en qué estado de la República o en qué país vivía (NOMBRE)?</p> <p><i>CIRCULE SÓLO UN CÓDIGO O ANOTE EL ESTADO O PAÍS.</i></p>
------------------------------------------------------------------------------------------------------------------------------------------------------------------------	-----------------------------------------------------------------------------------------------------------------------------------------	--------------------------------------------------------------------------------------------------------------------------------------------------------------------------------------------------------------------------

<p>15. SITUACIÓN CONYUGAL</p> <p>¿Actualmente (NOMBRE):</p> <p><i>LEA LAS OPCIONES HASTA OBTENER UNA RESPUESTA AFIRMATIVA Y CIRCULE SÓLO UN CÓDIGO</i></p> <p>vive con su pareja en unión libre?</p> <p>está separada(o)?</p> <p>está divorciada(o)?</p> <p>es viuda(o)?</p> <p>está casada(o)?</p> <p>¿Sólo por el civil?</p> <p>¿Sólo por el religioso?</p>	<p>16. CONDICIÓN DE ACTIVIDAD</p> <p>Ahora le voy a preguntar por la situación laboral.</p> <p>¿La semana pasada (NOMBRE):</p> <p><i>LEA LAS OPCIONES HASTA OBTENER UNA RESPUESTA AFIRMATIVA Y CIRCULE SÓLO UN CÓDIGO</i></p> <p>trabajó (por lo menos una hora)? 1</p> <p>tenía trabajo, pero no trabajó? 2</p> <p>buscó trabajo? 3</p> <p>¿Es pensionada(o) o jubilada(o)? 4</p> <p>¿Es estudiante? 5</p> <p>¿Se dedica a los quehaceres de su hogar? 6</p>
----------------------------------------------------------------------------------------------------------------------------------------------------------------------------------------------------------------------------------------------------------------------------------------------------------------------------------------------------------------------------------------------------------------	-----------------------------------------------------------------------------------------------------------------------------------------------------------------------------------------------------------------------------------------------------------------------------------------------------------------------------------------------------------------------------------------------------------------------------------------------------------------------------------------------------------------

<p>17. NÚMERO DE HIJOS</p> <p>En total, ¿cuántas hijas e hijos que nacieron vivos de (NOMBRE)?</p> <p><i>NINGUNO, ANOTE "00" Y PASE A LA SIGUIENTE PERSONA O TERMINE LA ENTREVISTA</i></p> <p>.....</p> <p>ANOTE CON NÚMERO</p>	<p>18. HIJOS FALLECIDOS</p> <p>De las hijas e hijos que nacieron vivos de (NOMBRE), ¿cuántos han muerto?</p> <p><i>NINGUNO, ANOTE "00" Y PASE A LA SIGUIENTE PERSONA O TERMINE LA ENTREVISTA</i></p> <p>.....</p> <p>ANOTE CON NÚMERO</p>
----------------------------------------------------------------------------------------------------------------------------------------------------------------------------------------------------------------------------------------	--------------------------------------------------------------------------------------------------------------------------------------------------------------------------------------------------------------------------------------------------

¿Qué se pregunta?

- En el cuestionario AMPLIADO:

Página 1

CENSO DE POBLACIÓN Y VIVIENDA 2018
Cuestionario ampliado

Formulario de identificación personal y datos de vivienda.

Página 2

Formulario de identificación personal y datos de vivienda.

Página 3

Formulario de identificación personal y datos de vivienda.

Página 4

Formulario de identificación personal y datos de vivienda.

Página 5

Formulario de identificación personal y datos de vivienda.

Página 6

Formulario de identificación personal y datos de vivienda.

Página 7

Formulario de identificación personal y datos de vivienda.

Página 8

Formulario de identificación personal y datos de vivienda.

Cuestionario ampliado



1. IDENTIFICACIÓN GEOGRÁFICA

ENTIDAD FEDERATIVA _____

MUNICIPIO O DELEGACIÓN _____

CLAVE DE AGEB | | | |

LOCALIDAD _____

2. CONTROL DE VIVIENDA Y CUESTIONARIOS

CONSECUTIVO DE LA VIVIENDA | | | |

NÚMERO DE CUESTIONARIO EN LA VIVIENDA | | | |

3. DIRECCIÓN DE LA VIVIENDA

NÚMERO EXTERNO

5. NOMBRE Y CLAVE DE LOS RESPONSABLES

ENTREVISTADOR(A) _____ | |

SUPERVISOR(A) _____ | |

VALIDADOR(A) _____ | |

VERIFICADOR(A) _____ | |

4. FECHA DE LA ENTREVISTA

VIVIENDA PARTICULAR

CIRCULE SÓLO UN CÓDIGO

DEPENDIENTE 1

CONTENIDO EN EDIFICIO 2

VECINDAD 3

CUARTO DE AZOTEA 4

CONSTRUIDO PARA HABITACIÓN 5

OTRO TIPO DE VIVIENDA 6

OTRO 7

FASE A SECCIÓN B

7. CONTROL DE FOLIOS

FOLIO

CONSECUTIVO DEL CUESTIONARIO EN EL PAQUETE | | | |

Cuestionario ampliado

I. Características de la vivienda

1. PAREDES

¿De qué material es la mayor parte de las paredes o muros de esta vivienda?

CIRCULE SÓLO UN CÓDIGO

Material de desecho.....

Lámina de cartón.....

Lámina de plástico.....

Carpetas.....

2. TECHOS

¿De qué material es la mayor parte del techo de esta vivienda?

CIRCULE SÓLO UN CÓDIGO

Material de desecho.....

Lámina de cartón.....

3. PISOS

¿De qué material es la mayor parte del piso de esta vivienda?

CIRCULE SÓLO UN CÓDIGO

Tierra..... 1

4. COCINA

¿Esta vivienda tiene cuarto para cocinar?

5. DORMITORIOS

¿Cuántos cuartos para dormir tiene esta vivienda?

6. CUARTO DE BAÑO

¿Cuántos cuartos de baño tiene esta vivienda?

7. ELECTRICIDAD

¿Hay luz eléctrica en esta vivienda?

8. DISPONIBILIDAD DE AGUA

¿En esta vivienda tienen:

LEA LAS OPCIONES HASTA OBTENER UNA RESPUESTA AFIRMATIVA Y CIRCULE SÓLO UN CÓDIGO

agua entubada dentro de la vivienda..... 1

agua entubada fuera de la vivienda pero dentro del terreno..... 2

agua en un pozo o manantial..... 3

agua en un río, arroyo o canal..... 4

agua de otra fuente..... 5

agua de otra vivienda..... 6

agua de otra fuente..... 7

9. DOTACIÓN DE AGUA

¿Cuántos días a la semana llega el agua?

CIRCULE SÓLO UN CÓDIGO

Diario..... 1

1 vez a la semana..... 2

2 veces a la semana..... 3

3 veces a la semana..... 4

4 veces a la semana..... 5

10. EXCUSADO

¿Tienen excusado, retrete, sanitario, letrina u hoyo negro?

CIRCULE SÓLO UN CÓDIGO

1

2

3

4

5

11. USO EXCLUSIVO

¿Este servicio sanitario lo comparten con otra vivienda?

CIRCULE SÓLO UN CÓDIGO

Sí.....

No.....

12. ADMISIÓN DE AGUA

¿El servicio sanitario:

LEA LAS OPCIONES HASTA OBTENER UNA RESPUESTA AFIRMATIVA Y CIRCULE SÓLO UN CÓDIGO

tiene descarga directa de agua?..... 5

le echan agua con cubeta?..... 6

¿No se le puede echar agua?..... 7

PASE A 13



Cuestionario ampliado



14. COMBUSTIBLE

¿El combustible que se utiliza para cocinar es:

LEA LAS OPCIONES HASTA OBTENER UNA RESPUESTA Y CIRCULE SÓLO UN CÓDIGO

15. ELIMINACIÓN DE BASURA

¿La basura de esta vivienda se elimina:

LEA LAS OPCIONES HASTA OBTENER UNA RESPUESTA Y CIRCULE SÓLO UN CÓDIGO

16. TENENCIA DE VIVIENDA

¿En esta vivienda:

LEA LAS OPCIONES HASTA OBTENER UNA RESPUESTA Y CIRCULE SÓLO UN CÓDIGO

17. ADQUISICIÓN DE VIVIENDA

¿El dueño o propietario de esta vivienda la compró hecha?

LEA LAS OPCIONES HASTA OBTENER UNA RESPUESTA Y CIRCULE SÓLO UNA OPCIÓN AFIRMATIVA Y CIRCULE SÓLO UN CÓDIGO

18. EQUIPOS

¿En esta vivienda tienen:

LEA TODAS LAS OPCIONES Y CIRCULE SÓLO UN CÓDIGO PARA CADA OPCIÓN

estufa de gas?

19. BIENES Y TIC

¿En esta vivienda tienen:

LEA TODAS LAS OPCIONES Y CIRCULE SÓLO UN CÓDIGO PARA CADA OPCIÓN

	SI	NO
radio?	1	2
.....	3	4
.....	1	2
.....	3	4
.....	1	2
.....	3	4
.....	1	2
.....	3	4
.....	1	2

II. Lista de personas

1. LISTA DE PERSONAS

Por favor, dígame el nombre de todas las personas que viven normalmente en esta vivienda, incluya a los niños chiquitos y a los ancianos, también a los empleados domésticos que duermen aquí. Empiece con la jefa o jefe.

CIRCULE EL NÚMERO DEL INFORMANTE

PERSONA 1	JEFA O JEFE
PERSONA 2	
PERSONA 3	
PERSONA 4	
PERSONA 5	
PERSONA 6	

Cuestionario ampliado



<p style="text-align: center;">1. SEXO</p> <p>(NOMBRE) es hombre.</p> <p>(NOMBRE) es</p>	<p style="text-align: center;">3. PARENTE</p> <p>¿Qué es (NOMBRE) jefa(e)?</p> <p style="text-align: center;"><small>CIRCULE SÓLO UN</small></p>	<p style="text-align: center;">4. IDENTIFICAC</p> <p>En esta vivienda la madre de</p> <p style="text-align: center;"><small>COPIE DE</small></p>	<p style="text-align: center;">5. IDENTIFICACIÓN DEL PADRE</p> <p>En esta vivienda, ¿vive el padre de (NOMBRE)?</p> <p style="text-align: center;"><small>COPIE DE LA LISTA DE</small></p>
<p style="text-align: center;">6. ENTIDAD O PAÍS</p> <p>¿En qué estado de la que país nació (NOMBRE)?</p> <p style="text-align: center;"><small>CIRCULE SÓLO O ANOTE EL ESTADO</small></p> <p>Aquí, en este estado</p>	<p style="text-align: center;">7. USO DE SERVICIO</p> <p>Cuando (NOMBRE) tiene salud, ¿en dónde se atiende?</p> <p style="text-align: center;"><small>CIRCULE SÓLO UN</small></p> <p>Seguro Social (IMSS)</p> <p>ISSSTE</p>	<p style="text-align: center;">8. DERECHO/HABIENCIA A SERVICIOS DE SALUD</p> <p>¿(NOMBRE) tiene derecho a los servicios médicos:</p> <p style="text-align: center;"><small>LEA TODAS LAS OPCIONES Y CIRCULE HASTA 2 CÓDIGOS</small></p> <p>del Seguro Social (IMSS)? 1</p> <p>del ISSSTE? 2</p>	
<p style="text-align: center;">10. DISCAPACIDAD</p> <p>En su vida diaria, ¿(NOMBRE) tiene dificultad al realizar las siguientes actividades:</p> <p style="text-align: center;"><small>LEA TODAS LAS OPCIONES Y CIRCULE LAS RESPUESTAS AFIRMATIVAS</small></p> <p>caminar, moverse, subir o bajar? 10</p> <p>ver, aun usando lentes? 11</p> <p>hablar, comunicarse o conversar? 12</p> <p>oír, aun usando aparato auditivo? 13</p> <p>vestirse, bañarse o comer? 14</p> <p>poner atención o aprender cosas sencillas? 15</p> <p>¿Tiene alguna limitación mental? 16</p> <p>Entonces, ¿no tiene dificultad física o mental? 17</p>		<p style="text-align: center;">11. CAUSA DE LA DISCAPACIDAD</p> <p>¿(NOMBRE) tiene dificultad para (RESPUESTA DE 10):</p> <p style="text-align: center;"><small>PARA CADA OPCIÓN CIRCULADA EN LA PREGUNTA 10 LEA LAS OPCIONES Y ANOTE SÓLO UN CÓDIGO DE CAUSA</small></p> <p>porque nació así? 1</p> <p>por una enfermedad? 2</p> <p>por un accidente? 3</p> <p>por edad avanzada? 4</p> <p>por otra causa? 5</p>	

Cuestionario ampliado

12. LENGUA IN...

13. NOMBRE D...

14. ¿(NOMBRE) e...

15. COMPRES...

16. AUTOADSCRIPCIÓN ÉTNICA

17. ASISTENCIA... ¿qué día...
¿(NOMBRE)...

18. ESCOLARID...

19. ANTECEDEN...

20. NOMBRE DE LA CARRERA

21. A...

22. ENTIDAD O PAÍS DE RESIDENCIA EN 2005

23. DELEGACIÓN

24. PAÍS

¿Cuál es el último año o grado (NOMBRE) en la escuela?
ANOTE EL ÚLTIMO GRADO Y CIRCULE

Ninguno (*ANOTE "0"*).....
Preescolar
Primaria
Secundaria
Preparatoria o bachillerato
Normal básica

¿Qué estudios pidieron a para ingresar (normal, carrera técnica o licenciatura o doctorado)?
CIRCULE SÓLO UNO

Primaria
Secundaria

¿Cuál es el nombre de la carrera (normal, carrera técnica o comercial, licenciatura, maestría o doctorado) que estudia o estudió (NOMBRE)?
ANOTE LA CARRERA

.....
.....
.....
.....
.....
.....
.....
.....
.....
.....

¿(NOMBRE) escribir un...
CIRCULE

Si.....
No.....

Hace 5 años, en junio de 2005, ¿en qué estado de la República o en qué país vivía (NOMBRE)?
CIRCULE SÓLO UN CÓDIGO O ANOTE EL ESTADO O PAÍS

Aquí, en este estado..... 1
En otro estado
.....
ANOTE EL ESTADO

En los Estados Unidos de América 3
En otro país
.....
ANOTE EL PAÍS

PASE A 22

PASE A 24



Questionario ampliado



24. SITUACIÓN CONYUGAL

¿Actualmente (NOMBRE):

LEA LAS OPCIONES HASTA OBTENER UNA RESPUESTA AFIRMATIVA Y CIRCULE SÓLO UN CÓDIGO

vive con su pareja en unión libre?.....

está separada(o)?

25. IDENTIFICACIÓN DEL CÓNYUGE

En esta vivienda, ¿vive la pareja o esposa(o) de (NOMBRE)?

COPIE DE LA LISTA DE PERSONAS EL NÚMERO QUE CORRESPONDE A LA PAREJA O CIRCULE EL CÓDIGO "88"

SI : Quién es?

26. CONDICIÓN DE ACTIVIDAD

Ahora le voy a preguntar por la situación de (NOMBRE):

¿La semana pasada (NOMBRE):

27. VERIFICACIÓN DE CONDICIÓN DE ACTIVIDAD

Aunque ya me dijo que (NOMBRE) (RESPUESTA DE 26), ¿la semana pasada:

LEA LAS OPCIONES HASTA OBTENER UNA RESPUESTA AFIRMATIVA Y CIRCULE SÓLO UN CÓDIGO

28. OCUPACIÓN U OFICIO

¿Qué hizo (NOMBRE) en su trabajo de la semana pasada?

ANOTE LO QUE HIZO

Entonces, ¿cuál es el nombre de su ocupación o puesto de trabajo? (NOMBRE)

ANOTE LA OCUPACIÓN U OFICIO

Por ejemplo: electricista, vendedor(a), agricultor(a), primaria, vendedor(a) de frutas, albañil, etc.

29. POSICIÓN EN EL TRABAJO

¿En su trabajo de la semana pasada (NOMBRE) fue:

LEA LAS OPCIONES HASTA OBTENER UNA RESPUESTA AFIRMATIVA Y CIRCULE SÓLO UN CÓDIGO

empleada(o) u obrera(o)? 1

jornalera(o) o peón? 2

ayudante? 3

patrón(a) o empleador(a)? (Contrata trabajadores.) 4

trabajador(a) por cuenta propia? (No contrata trabajadores.) 5

trabajador(a) familiar sin pago? 6

PASE A 31

30. TIPO DE TRABAJO

¿En su trabajo de la semana pasada (NOMBRE) fue:

LEA LAS OPCIONES HASTA OBTENER UNA RESPUESTA AFIRMATIVA Y CIRCULE SÓLO UN CÓDIGO

1 1

2 2

3 3

4 4

5 5

6 6

7 7

PASE A 35

Cuestionario ampliado

31. HORA

¿Cuánto trabajó la semana pasada?

32. INGRESOS

Me puede decir cómo recibe (NOMBRE) el dinero?

CIRCULE UN CÍRCULO O ANOTE A QUÉ SE DEDICA

33. SECTOR DE ACTIVIDAD ECONÓMICA

¿En dónde trabajó (NOMBRE) la semana pasada?
Por ejemplo: en un rancho, en una fábrica, en un taller mecánico, en una empresa de transportes.

El negocio, empresa o lugar donde trabajó, ¿a qué se dedica?
ANOTE A QUÉ SE DEDICA

34. MUNICIPIO Y ENTIDAD DE TRABAJO

¿En qué municipio (delegación) está el lugar donde trabajó (NOMBRE) la semana pasada?

CIRCULE SÓLO UN CÓDIGO O ANOTE EL MUNICIPIO (DELEGACIÓN)

Aquí, en este municipio (delegación)

En otro municipio (delegación)

ANOTE EL MUNICIPIO (DELEGACIÓN) EN ESTE ESPACIO

35. OTROS INGRESOS

¿(NOMBRE) recibe dinero por:

LEA TODAS LAS OPCIONES Y CIRCULE SÓLO UN CÓDIGO PARA CADA OPCIÓN

	SI	NO
programas de gobierno? (Oportunidades, Procampo, becas, ayuda a madres solteras, adultos mayores, etcétera).....	1	2
.....	3	4
.....	1	2
.....	3	4
.....	1	2

36. NÚMERO DE HIJOS VIVOS

¿En qué estado nació (NOMBRE) la última hija o hijo de (NOMBRE) que vive actualmente?

Aquí, en este estado

En otro estado

ANOTE EL ESTADO EN ESTE ESPACIO

37. HIJOS MUERTOS

De las hijas e hijos nacidos de (NOMBRE) ¿cuántos muertos (NOMBRE) ha tenido?

NINGUNO ANOTE 0 Y PASE A LA SIGUIENTE PERSONA O SECCIÓN

ANOTE CON UN CÍRCULO

38. HIJOS SOBREVIVIENTES

¿Cuántas hijas e hijos vivos (NOMBRE) actualm...?

NINGUNO ANOTE 0 Y PASE A LA SIGUIENTE PERSONA O SECCIÓN

ANOTE CON UN CÍRCULO

39. FECHA DE NACIMIENTO

¿En qué día y año nació (NOMBRE) la última hija o hijo de (NOMBRE) que vive actualmente?

ANOTE EL DÍA Y AÑO EN ESTE ESPACIO

40. SOBREVIVENCIA

Esta última hija o hijo de (NOMBRE), ¿vive actualmente?

CIRCULE SÓLO UN CÓDIGO

Sí 1

No... 3

PASE A LA SIGUIENTE PERSONA O SECCIÓN IV



Cuestionario ampliado

IV. Migración internacional

Ahora le voy a preguntar acerca de otro tema.

1. CONDICIÓN DE MIGRACIÓN INTERNACIONAL

Durante los últimos 5 años, esto es, de junio de 2005 a la fecha, ¿alguna persona que viviera en esta vivienda) se fue a vivir a otro país de junio de 2005 a la fecha?

Sí.....

No.....

2. NÚMERO DE PERSONAS MIGRANTES

¿Cuántas personas migraron?

Por favor, dígame el nombre de cada una de las personas que se fueron a vivir a otro país de junio de 2005 a la fecha.

3. PERSONAS MIGRANTES

4. LISTA DE PERSONAS MIGRANTES

PERSONA 1

5. CONDICIÓN DE MIGRACIÓN

¿Cuántos años estuvo fuera de México?

6. SEXO

(NOMBRE) ¿FUE?

7. EDAD

¿Cuántos años tenía cuando se fue?

8. FECHA DE EMIGRACIÓN

¿En qué mes y año se fue a vivir a otro país?

9. LUGAR DE EMIGRACIÓN

¿En qué estado de la República Mexicana se fue a vivir?

10. PAÍS DE EMIGRACIÓN

¿A qué país se fue a vivir?

11. PAÍS DE RESIDENCIA

¿Actualmente (NOMBRE) vive:

LEA LAS OPCIONES HASTA OBTENER UNA RESPUESTA AFIRMATIVA Y CIRCULE SÓLO UN CÓDIGO.

en los Estados Unidos de América? 1

en otro país de América? 2

en otro continente? 3

en México? 4

12. FECHA DE REGRESO

¿En qué mes y año regresó a la República Mexicana?

13. CONDICIÓN DE RESIDENCIA ACTUAL

¿(NOMBRE) actualmente vive aquí, en esta vivienda?

Sí..... 1

No..... 3

COPIE DE LA LISTA DE LA SECCIÓN II EL NÚMERO QUE LE CORRESPONDE Y PASE A LA SIGUIENTE PERSONA O SECCIÓN V. NÚMERO DE PERSONA

PÁSE A LA SIGUIENTE PERSONA O SECCIÓN V.

V. Acceso a la alimentación

En los últimos tres meses, por ejemplo, ¿alguna de las personas de esta vivienda:

¿alguna de las personas de esta vivienda sólo comió una vez al día? 1 2

¿alguna de las personas de esta vivienda dejó de comer todo un día? 3 4

¿alguna vez se quedaron sin comida? 1 2



Listado de inmuebles

- Tiene como objetivo lograr una mejor identificación y cuantificación de las viviendas y por ende de la población. Será insumo indispensable para generar el inventario nacional de viviendas.

Thumbnail of Page 1 of the housing inventory form. The page is titled 'CENSO DE POBLACIÓN Y VIVIENDA 2012' and 'LISTADO DE INMUEBLES'. It contains various fields for identifying the property and its occupants.

Página 1

Thumbnail of Page 2 of the housing inventory form. This page is a grid for recording detailed information about the property and its occupants.

Página 2

Thumbnail of Page 3 of the housing inventory form. This page continues the grid for recording detailed information about the property and its occupants.

Página 3

Thumbnail of Page 4 of the housing inventory form. This page contains additional fields for recording information about the property and its occupants.

Página 4

Listado de inmuebles



1. IDENTIFICACIÓN GEOGRÁFICA		2. CONTROL DE LISTADOS	
ENTIDAD FEDERATIVA _____		NÚMERO DE LISTADO _____	
MUNICIPIO O DELEGACIÓN _____		3. TIPO DE CUESTIONARIO	
CLAVE DE AGEB L _____		BÁSICO 1	
		AMPLIADO 2	
4. NOMBRE DE LOS RESPONSABLES	5. FECHA DE RECORRIDO		
_____	_____		
6. DIBUJO DEL ÁREA DE TRABAJO			
DIBUJE LA MANZANA, SEGMENTO O RUTA DE ACCESO A LA LOCALIDAD RURAL; RESPETE EL NORTE GEOGRÁFICO.			
			
7. DESCRIPCIÓN DE RUTA DE ACCESO		8. MANZANA O LOCALIDAD	
_____ _____		CON VIVIENDAS 1	
		SIN VIVIENDAS 2	
		NO ENCONTRADA 3	

Listado de inmuebles

CONSECUTIVO DE INMUEBLES	DIRECCIÓN DEL INMUEBLE			PARA VIVIENDAS
	NOMBRE DE LA CALLE, AVENIDA, CALZADA, PRIVADA, CARRETERA, ANDADOR (NÚMERO DE MEDIDOR, RASGO PERDURABLE O NOMBRE DE LA JEFA(E))	NÚMERO EXTERIOR	NÚMERO INTERIOR	Aquí en este predio (terreno, lote, solar o edificio), ¿cuántas viviendas hay, contando la de usted? Lote baldío...000 <i>PASE A COLUMNA 10</i>
(2)	(4)	(5)	(6)	(7)



07				
08				
09				
10				
11				
12				
13				
14				
15				
16				
17				
18				
19				
20				

Listado de inmuebles

PARA LOCALES Aquí en este predio (terreno, lote, solar o edificio), ¿cuántos locales hay, contando el de usted? (8)	RESULTADO DE LA VISITA ANOTE EN ESTAS COLUMNAS EL CÓDIGO					REGISTRE CUÁNDO PUEDE LOCALIZAR A LOS RESIDENTES (12)	CÓDIGO DE VERIFICACIÓN (13)
	NÚMERO DE VISITA						
	1a	2a	3a	SUPERVISOR	FINAL		
01							01



06		1	3																
07		1	3																
08		1	3																
09		1	3																
10		1	3																
11		1	3																
12		1	3																
13		1	3																
14		1	3																
15		1	3																
16		1	3																
17		1	3																
18		1	3																

CÓDIGO PARA EL TIPO DE INMUEB

- 1 VIVIENDA PARTICULAR
- 2 VIVIENDA PARTICULAR CON LOCAL(ES)
- 3 VIVIENDA COLECTIVA
- 4 LOCAL CON ACTIVIDAD

CÓDIGO PARA EL RESULTADO DE LA VISITA (COLUMNAS 11 Y 13)

- 1 ENTREVISTA COMPLETA
- 2 ENTREVISTA INCOMPLETA
- 3 AUSENCIA DE RESIDENTES
- 4 SE NEGÓ A DAR INFORMACIÓN
- 5 DESHABITADA
- 6 USO TEMPORAL
- 7 NO HAY RESIDENTES HABITUALES

Listado de inmuebles



10. RESULTADO DE LA ENUMERACIÓN	11. RESULTADO DE LA VERIFICACIÓN
TOTAL DE VIVIENDAS (COLUMNA 11)	TOTAL DE VIVIENDAS (COLUMNA 13)
1 ENTREVISTAS COMPLETAS	1 ENTREVISTAS COMPLETAS
2 ENTREVISTAS INCOMPLETAS	2 ENTREVISTAS INCOMPLETAS.....
3 AUSENCIAS DE RESIDENTES HABITUALES	3 AUSENCIAS DE RESIDENTES HABITUALES.....
12. RESULTADO DE LA ENUMERACIÓN (VIVIENDAS COLECTIVAS)	
TOTAL DE VIVIENDAS (COLUMNA 11)	
1 ENTREVISTAS COMPLETAS	
2 ENTREVISTAS INCOMPLETAS.....	
3 AUSENCIAS DE RESIDENTES HABITUALES EN EL MOMENTO DE LA VISITA.....	
4 SE NEGARON A DAR INFORMACIÓN.....	
TOTAL.....	

.....

.....

.....

.....

.....

.....

.....

Cuestionario de localidad

- Está orientado a obtener información de las localidades de 5 mil o menos habitantes, sobre temas como carreteras y transporte público, infraestructura y servicios, la presencia de grupos indígenas, así como algunos aspectos económicos y sociales de este tipo de localidades.



Página 1

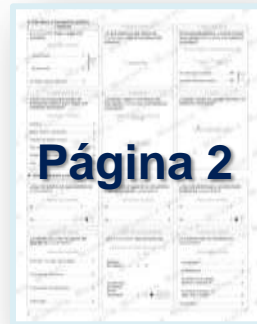

Página 2

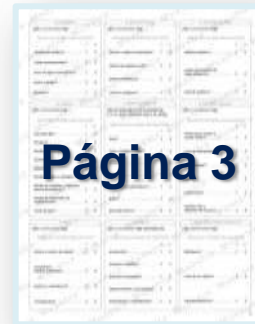

Página 3

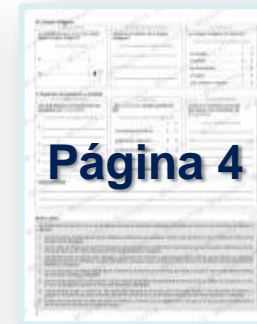

Página 4

Cuestionario de localidad



CENSO DE POBLACIÓN Y VIVIENDA 2010

1. IDENTIFICACIÓN GEOGRÁFICA

ENTIDAD FEDERATIVA _____

2. CONTROL DE PAQUETE

FOLIO DE PAQUETE | | | |

3. NOMBRE Y CLAVE DE LOS RESPONSABLES

4. FECHA DEL LEVANTAMIENTO

5. LOCALIDAD EN PL

LOCALIDAD SEÑAL LLENADO:

CIRCULE SÓLO I

6. SITU

HARIT

7. TIPO Y NÚMERO DE INMUEBLES

CIRCULE UNO O MÁS CÓDIGOS Y ANOTE EL NÚMERO ESTIMADO

EN RUINAS 1 | | | |

I. Datos del informante

1. NOM 2. SEXO 3. EDAD

¿Me puede decir su nombre?

4. P

¿Cuál es su puest

CIRCULE SU

Presidenta(e) municip

Agente municipal.....

Delegada(o) municipa

Subdelegada(o) muni

Integrante del comisa

Otro _____

5. TIEMPO DE

¿Cuántos años tien en (LOCALIDAD)?

ANOTE CO

No vive en esta localidad

6. ESCOLARIDAD

¿Cuál es el último grado que aprobó en la escuela?

ANOTE EL ÚLTIMO GRADO Y CIRCULE EL CÓDIGO DE NIVEL

	GRADO	NIVEL
Ninguno (ANOTE "0")		0
Primaria		1
Secundaria o equivalente		2
Preparatoria o equivalente		3
Profesional o equivalente		4

Cuestionario de localidad



II. Carretera y transporte público

7. CA

8. DISTAN

9. TIEMPO DE TRASLADO

¿transporte público, ¿cuánto tiempo hay desde (LOCALIDAD) a la cabecera municipal?

10. TRANSPORTE PÚBLICO

¿Cuál es el principal transporte público en la cabecera municipal?

CIRCULE SÓLO UN CÍRCULO

Autobús

11. FRECUENCIA

¿Cuántos viajes por día hay desde (LOCALIDAD) a la cabecera municipal?

SI NO HAY AL MENOS UN VIAJE AL MES

12. COSTO

¿Cuánto cuesta un pasaje sencillo a la cabecera municipal?

13. TIPO DE PASAJE

14. COBRO DE AGUA

¿Hay red pública de agua en (LOCALIDAD)?

15. RED DE DRENAJE

¿Hay red de drenaje y alcantarillado público en (LOCALIDAD)?

CIRCULE SÓLO UN CÓDIGO

16. DESTINO DE LA BASURA

¿A dónde van a dar con la basura recolectada en (LOCALIDAD)?

CIRCULE SÓLO UN CÍRCULO

Al arroyo, río, lago, mar o canal

A una grieta o barranca

A una planta de tratamiento de aguas

A otro lugar

17. LIMPIEZA Y MANTENIMIENTO DE CALLES

¿En (LOCALIDAD) se realiza alguna de las siguientes actividades?

CIRCULE SÓLO UN CÍRCULO

limpieza de calles?

recolección de basura de las viviendas?

18. DESTINO DE LA BASURA

¿La basura que se recolecta en (LOCALIDAD):

CIRCULE SÓLO UN CÓDIGO

la queman? 1

la entierran? 2

la echan en el campo, terreno o barranca? 3

la echan al arroyo, río, lago, mar o canal? 4

Otro destino 5

Cuestionario de localidad



<p>19. EQUIPAMIENTO</p> <p>¿En (LOCALIDAD) hay:</p> <p>CIRCULE SÓLO UN CÓDIGO PARA CADA OPCIÓN</p>	<p>20. SERVICIOS FINANCIEROS</p> <p>¿En (LOCALIDAD) hay:</p> <p>CIRCULE SÓLO UN CÓDIGO PARA CADA OPCIÓN</p>	<p>21. TELECOMUNICACIONES</p> <p>¿En (LOCALIDAD) hay:</p> <p>CIRCULE SÓLO UN CÓDIGO PARA CADA OPCIÓN</p>
<p>22. SERVICIOS DE ALUMBRADO PÚBLICO</p> <p>¿En (LOCALIDAD) hay:</p> <p>CIRCULE SÓLO UN CÓDIGO PARA CADA OPCIÓN</p>	<p>23. ABASTO DE ALIMENTOS</p> <p>¿En el mercado o en (LOCALIDAD) siempre hay:</p> <p>CIRCULE SÓLO UN CÓDIGO PARA CADA OPCIÓN</p> <p>mercado fijo?</p>	<p>24. SERVICIOS COMUNALES</p> <p>¿En (LOCALIDAD) hay:</p> <p>CIRCULE SÓLO UN CÓDIGO PARA CADA OPCIÓN</p> <p>SÍ NO</p> <p>oficina para enviar y recibir correo?</p>
<p>25. SALUD</p> <p>¿En (LOCALIDAD) hay:</p> <p>CIRCULE SÓLO UN CÓDIGO PARA CADA OPCIÓN</p> <p>clínica o centro de salud?</p> <p>consultorio médico particular?</p> <p>partera o comadrona?</p> <p>curandera(o)?</p>	<p>26. EDUCACIÓN</p> <p>¿En (LOCALIDAD) hay:</p> <p>CIRCULE SÓLO UN CÓDIGO PARA CADA OPCIÓN</p> <p>preescolar?</p> <p>primaria completa?</p> <p>primaria incompleta?</p> <p>telesecundaria o secundaria?</p> <p>preparatoria o bachillerato?</p>	<p>27. RECINTOS CULTURALES Y DEPORTIVOS</p> <p>¿En (LOCALIDAD) hay:</p> <p>CIRCULE SÓLO UN CÓDIGO PARA CADA OPCIÓN</p> <p>SÍ NO</p> <p>biblioteca? 1 2</p> <p>casa de la cultura? 3 4</p> <p>cancha deportiva? 1 2</p>

Cuestionario de localidad

IV. Lengua indígena:

28. LENGUA
¿La población de (LOCALIDAD) habla alguna lengua indígena?

29. NOMBRE
¿Cuál es el nombre de la lengua indígena?
ANOTE EL NOMBRE

30. LUGAR DE USO
¿La lengua indígena se habla en:
CIRCULE SÓLO UN CÓDIGO PARA CADA OPCIÓN
SI / NO

V. Aspectos económicos y sociales:

31. ACTIVIDADES
¿En qué trabajan y se ocupan los habitantes de (LOCALIDAD)?
ANOTE LAS TRES ACTIVIDADES PRINCIPALES

32. COMUNIDAD
¿En (LOCALIDAD) existe una comunidad?
CIRCULE SÓLO UN CÓDIGO

33. PROBLEMA PRINCIPAL
¿Cuál es el problema principal que afecta a los habitantes de (LOCALIDAD)?
ANOTE EL PROBLEMA PRINCIPAL



MARCO LEGAL

En cumplimiento del artículo 40 de la Ley del Sistema Nacional de Información Estadística y Geográfica se comunica a los Informantes del Sistema lo siguiente:

1. Que las funciones censales son de carácter obligatorio y gratuito para los ciudadanos. Párrafo cuarto del artículo 5º de la Constitución Política de los Estados Unidos Mexicanos.
2. Que los datos que proporcionen para fines estadísticos serán estrictamente confidenciales y bajo ninguna circunstancia podrán utilizarse para otro fin. Artículo 37 de la Ley del Sistema Nacional de Información Estadística y Geográfica.
3. Que los Informantes del Sistema están obligados a proporcionar con veracidad y oportunidad los datos e informes que les soliciten las autoridades competentes para fines estadísticos, censales y geográficos, y prestarán apoyo a las mismas. Artículo 45 de la Ley del Sistema Nacional de Información Estadística y Geográfica.
4. Que los Informantes del Sistema podrán ejercer el derecho de rectificación en los términos que señala el artículo 41 de la Ley del Sistema Nacional de Información Estadística y Geográfica.
5. Que la confidencialidad en la administración, manejo y difusión de los datos está garantizada en términos de lo que señalan los artículos 42, 43, 46 y 47 de la Ley del Sistema Nacional de Información Estadística y Geográfica.
6. Cuando se deba divulgar la información, ésta deberá estar agregada de tal manera que no se pueda identificar a los Informantes del Sistema. Lo anterior, en los términos que señala el párrafo segundo del artículo 38 de la Ley del Sistema Nacional de Información Estadística y Geográfica.
7. El plazo para proporcionar los datos del Censo de Población y Vivienda 2010 se establece del 31 de mayo al 25 de junio para el levantamiento y del 26 de junio al 9 de julio para la etapa de rezagos.

Cuestionario del entorno urbano

- Recolectará información de las manzanas en localidades con más de 5 mil habitantes. Captará la vialidad, el señalamiento, el alumbrado público, los accesos peatonales y para automóviles, alcantarillado, rampas para sillas de rueda y presencia de árboles, entre otras características urbanas.



CENSO DE POBLACIÓN
Y VIVIENDA 2012
Cuestionario del entorno urbano

Página 1

The image shows the first page of a questionnaire form. It includes a header with the logo of the Instituto Nacional de Estadística y Geografía (INEGI) and the text 'CENSO DE POBLACIÓN Y VIVIENDA 2012' and 'Cuestionario del entorno urbano'. The form contains several sections with labels and checkboxes, including 'Características de la manzana', 'Vialidad', 'Señalamiento', 'Alumbrado público', 'Accesos peatonales', 'Accesos para automóviles', 'Alcantarillado', 'Rampas para sillas de rueda', and 'Presencia de árboles'. The text 'Página 1' is overlaid in the center.

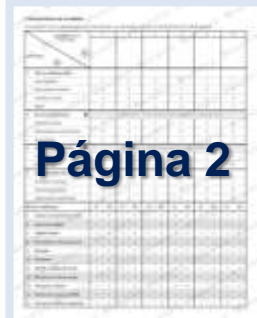

Página 2

The image shows the second page of the questionnaire form. It contains a large table with multiple columns and rows, likely for recording detailed data for each block. The text 'Página 2' is overlaid in the center.

Cuestionario del entorno urbano



1. IDENTIFICACIÓN GEOGRÁFICA

ENTIDAD FEDERATIVA _____

MUNICIPIO O DELEGACIÓN _____

CLAVE DE AGEB _____

2. CONTROL DE CUESTIONARIOS EN LA MANZANA

3. CONTROL DE PAQUETE

FOLIO DE PAQUETE _____

6. MANZANA EDIFICIO

LA MANZANA CORRESPONDE A UN EDIFICIO DE UN CONJUNTO HABITACIONAL:

CIRCULE SÓLO UN CÓDIGO:

Sí 1

..... 3

7. ACCESO A LA MANZANA

EL ACCESO DE PERSONAS ESTÁ PROHIBIDO EN:

CIRCULE SÓLO UN CÓDIGO PARA CADA OPCIÓN

SÍ NO

PASO 1 2

EBRIDAD

OBSERVACIONES

Cuestionario del entorno urbano

I. Características de la vialidad

DE ACUERDO CON

VARIABLE	NOMBRE DE LA VIALIDAD	1

VARIABLE	NOMBRE DE LA VIALIDAD	1

ESTA QUE CORRESPONDA:

4	5	6

2. El acceso de personas:	→	SI / L
Es de libre tránsito		1

3. El acceso de automóviles:	→	SI / L
------------------------------	---	--------

4. El recubrimiento de la calle es:	
Pavimento o concreto	1
Empedrado o adoquín	2
Tierra (ningún recubrimiento)	3

10. Guarnición	1	2
11. Árboles o plantas de ornato	1	2
12. Rampas para silla de ruedas	1	2
13. Transporte colectivo	1	2
14. Puestos de comercio semifijo	1	2
15. Puestos de comercio ambulante	1	2

NO		SI		NO		SI		NO	
4	1	2	3	4	4	1	2	3	4
4	1	2	3	4	4	1	2	3	4
4	1	2	3	4	4	1	2	3	4
4	1	2	3	4	4	1	2	3	4
4	1	2	3	4	4	1	2	3	4
4	1	2	3	4	4	1	2	3	4
4	1	2	3	4	4	1	2	3	4
4	1	2	3	4	4	1	2	3	4



¿Quién hace las preguntas?

Los entrevistadores.

Estructura.

- Se contratarán y capacitarán alrededor de 180 mil personas, de las cuales cerca de 163 mil están en la estructura de levantamiento.

Proceso de capacitación.

- Ellos tendrán un proceso amplio de capacitación para asegurar la calidad de la información.



¿Quiénes entran en la cuenta?

- Tipo de censo: El censo es de derecho, lo que significa que las personas se enumeran en el lugar donde residen habitualmente.
- Población objetivo: Todos los residentes del territorio nacional.
- Operativos especiales: Población sin vivienda, población residente en viviendas colectivas (asilos, conventos, cuarteles militares, entre otros) y personal del Servicio Exterior Mexicano en el extranjero.



¿Quién contesta las preguntas?

- Un informante adecuado, que es la jefa o el jefe del hogar, su cónyuge o una persona de 15 años o más de edad, que habite en la vivienda y conozca los datos de sus ocupantes.



Procesamiento

- Los procesos de tratamiento de la información (captura, codificación, validación, actualización cartográfica y explotación de resultados) se llevarán a cabo en un periodo menor que en otros ejercicios censales.
- Esto se logrará acortando la distancia entre los centros de operación de campo con los de captura.



La calidad del Censo de Población y Vivienda 2010

- ✓ Supervisión local
 - ✓ Supervisión central
 - ✓ Encuesta
- Obtener indicadores de la cobertura de la población y las viviendas, a nivel de entidad federativa, para evaluar la calidad del censo.



¿Qué ofrece el Censo 2010?

- Actualizar la cuenta de la población y las viviendas.
- Actualizar la cuenta de poblaciones como los hablantes de lengua indígena y la población con discapacidad, entre otras.
- Generar los indicadores requeridos en planes y programas para los diferentes órdenes de gobierno.
- Comparabilidad de las variables comunes entre el Censo 2010 y los anteriores.
- Calidad en la cobertura de la población y las viviendas.



¿Qué ofrece el Censo 2010?

- Generar el perfil demográfico y socioeconómico de las entidades federativas, los municipios y de las localidades.
- Información para focalizar las políticas públicas hacia la población, las localidades, municipios o regiones con mayor marginación social.
- Infraestructura de las localidades.
- Infraestructura del entorno urbano.

SE TRATA DEL CENSO DE POBLACIÓN Y VIVIENDA CON MÁS DIVERSIDAD DE INFORMACIÓN EN LA HISTORIA CENSAL MEXICANA.



Los resultados

- Preliminares: en diciembre de 2010.
- Definitivos: en el primer trimestre de 2011 inicia la difusión a través de diversos productos impresos, ópticos, bases de datos y en la página del INEGI en Internet.



La magnitud del esfuerzo

Planeación

Se generaron 139,900 áreas de control.

70	Coordinaciones de enumeración
38	Áreas de responsables de operativos especiales
336	Coordinaciones de zona
1,306	Coordinaciones municipales
5,772	Áreas de responsabilidad
26,163	Áreas de supervisión
106,215	Áreas de entrevistadores



La magnitud del esfuerzo

Capacitación y contratación

- Se entrevistó y reclutó a más de 200,000 personas.
- Se contratarán y capacitarán a 186,311 personas.
- 106,215 se capacitarán como entrevistadores.
- Se concertaron 9,500 aulas para capacitación.
- Se elaboraron 32 manuales y 18 materiales de apoyo para capacitación.
- 7,500 instructores.



La magnitud del esfuerzo

Logística

- Concertaron 8,500 oficinas.
- Imprimir y distribuir 47.3 millones documentos.
- Imprimir y distribuir 31.2 millones de cuestionarios.
- Adquisición e instalación de 2,600 servicios de voz y datos (teléfono e internet).
- Instalación de 16,700 equipo de computo.
- Equipos con uniformes y materiales de trabajo al personal de campo, proceso y captura 186,000.
- Distribución de 9 millones de materiales de oficina.



Apoyos del sector privado

Alpura

Logo y frase del Censo en empaques, **42.5 millones.**

Soriana

Logo y frase en empaques marca propia, **6 millones.**

**Domino's
Pizza**

Promocional del Censo con cada pizza, **500 mil.**
Cupón de ofertas alusivo al Censo con cada pizza,
2 millones.

Gamesa

Empaque de las Galletas Marías será alusivo al Censo,
5 millones.

Bachoco

Logo y frase en los cartones de huevos, **3.5 millones.**

La Costeña

Las latas de frijoles serán alusivos al Censo, **22 millones.**



Apoyos del sector privado

Sabritas

Productos con cinta alusiva al Censo, **8 millones.**

**Qualtia
Alimentos**

Camiones distribuidores tendrán promocionales del Censo, **700 camiones.**

Yoplait

Logo en los promocionales de la marca, **100 mil posters.**

Yopli

Los promocionales de la marca tendrán el Logo del Censo, **100 mil posters.**

**Sigma
Alimentos**

Logo y frase en promocionales de las marcas del grupo, **466 mil posters.**

Se insertará la imagen censal en productos del grupo, **100 mil.**



Apoyos del sector privado

Coca-Cola

Logo y Frase en todos los materiales punto de venta de todas las marcas de la compañía Coca-Cola, **4.5 millones de impresiones.**

Oxxo

Poster en las 7 300 sucursales de la compañía, **360 millones.**

7-eleven

Publicidad en las cajas de cobro de las 1 200 tiendas, **108 millones.**

Farmacias del Ahorro

Spots en las pantallas de las sucursales, **22 millones.**



Apoyos del sector privado

Banamex

Spots en las pantallas de las sucursales, **144 millones.**
Se repartirán Post-It's promocionales del Censo, **24 millones.**

BBVA- Bancomer

Spots en las pantallas de las sucursales, **22 millones.**

HSBC

Banners en la página de internet, **2.5 millones.**
Logo en estados de cuenta de tarjeta de crédito, débito, ahorro, **1.735 millones.**
Promoción en cajeros automáticos, **40 millones.**

Banorte

Banners en la página de internet, **2 millones.**
Logo en estados de cuenta físicos y paper-less, **3 millones.**

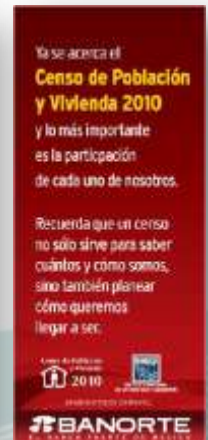

Sé parte del censo
¡En México todos contamos!



INSTITUTO NACIONAL DE ESTADÍSTICA Y GEOGRAFÍA

Apoyos del sector privado

- Santander** Banners en la página de internet, **2.2 millones.**
Logo en estados de cuenta de tarjeta de crédito, débito, ahorro, **1.5 millones.**
Spots en las pantallas de las sucursales, **15 millones.**
- Aeroméxico** Logo y frase en fundas de boletos de avión, **0.580 millones.**
Logo y frase en pases de abordar.
Spots en las T.V de los aviones, **3.45 millones.**
Spots en las pantallas de las principales oficinas de boleto, **0.96 millones**, y salones premier, **0.13 millones.**
Promoción en el fuselaje de un avión que realiza vuelos nacionales.
- Volaris** Promoción del Censo en el fuselaje de un avión que realiza vuelos nacionales.

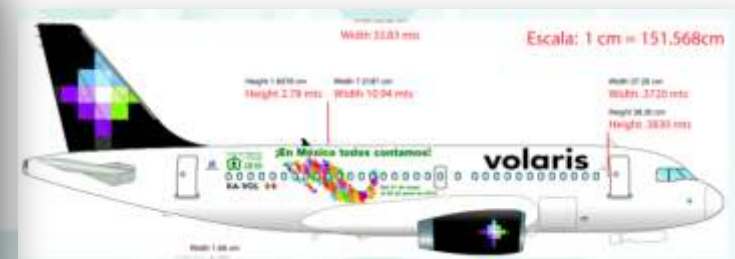

Apoyos del sector privado

Mexicana de Aviación

Promoción en las revistas "Vuelo" y "Fuerte y Claro", **869,000**.
Publicación de un entrevista al Presidente del Instituto en la revista "Elite", **180,000**.

Spots en las pantallas de abordaje de los aviones, **600,000**.
Spots del Censo en las pantallas de los mostradores de Mexicana en el AICM, **400,000**.

Cada vez que alguien realice una llamada hacia Mexicana escuchará el spot del Censo, **675,000**.

Mailing a empleados del grupo promocionando el Censo, **1,800,000**.

Interjet

Reportaje alusivo al Censo en la revista de la compañía, **50,000**.

Otros

Distintos apoyos a través de los canales de comunicación y productos de las empresas, **400 millones**.



El éxito del censo

- Es necesario que la sociedad apoye a los entrevistadores del INEGI para que hagan su trabajo.
- Los informantes podrán identificar a los entrevistadores porque portarán uniforme del INEGI y mostrarán su identificación oficial.
- La población podrá consultar sus dudas y tendrá la posibilidad de verificar la identidad del entrevistador llamando al número 01 800 111 46 34 o a través de la página del INEGI en Internet www.inegi.org.mx.



Censo de Población y Vivienda 2010

- El éxito del Censo de Población y Vivienda 2010 depende del trabajo de todos, del entrevistador que tocará a tu casa, del informante que contestará los cuestionarios censales, de los medios de comunicación y los sectores sociales que son multiplicadores de la importancia de este evento y, de cada mexicano que apoye los trabajos y actividades del censo; por ello, no olvides que...

¡En México todos contamos!



***Porque proporcionamos información
para todos...***

01 800 111 46 34

www.inegi.org.mx

atencion.usuarios@inegi.org.mx

¡México cuenta con el INEGI!



**INSTITUTO NACIONAL
DE ESTADÍSTICA Y GEOGRAFÍA**