

censo  
agropecuario | 2017



# Censo Agropecuario 2017

## Panorama General



**INSTITUTO NACIONAL  
DE ESTADÍSTICA Y GEOGRAFÍA**

Consejo Consultivo Nacional  
SNIEG  
Miércoles 14 de julio de 2016

## Objetivo del Censo Agropecuario

Obtener información estadística básica y actualizada, sobre las unidades de producción agrícola, ganadera y forestal, para generar indicadores económicos de México a un gran nivel de detalle geográfico, sectorial y temático, fortaleciendo el sistema de información agropecuaria nacional.



# La estadística agropecuaria del INEGI

## Esquema actual para la generación de estadística básica

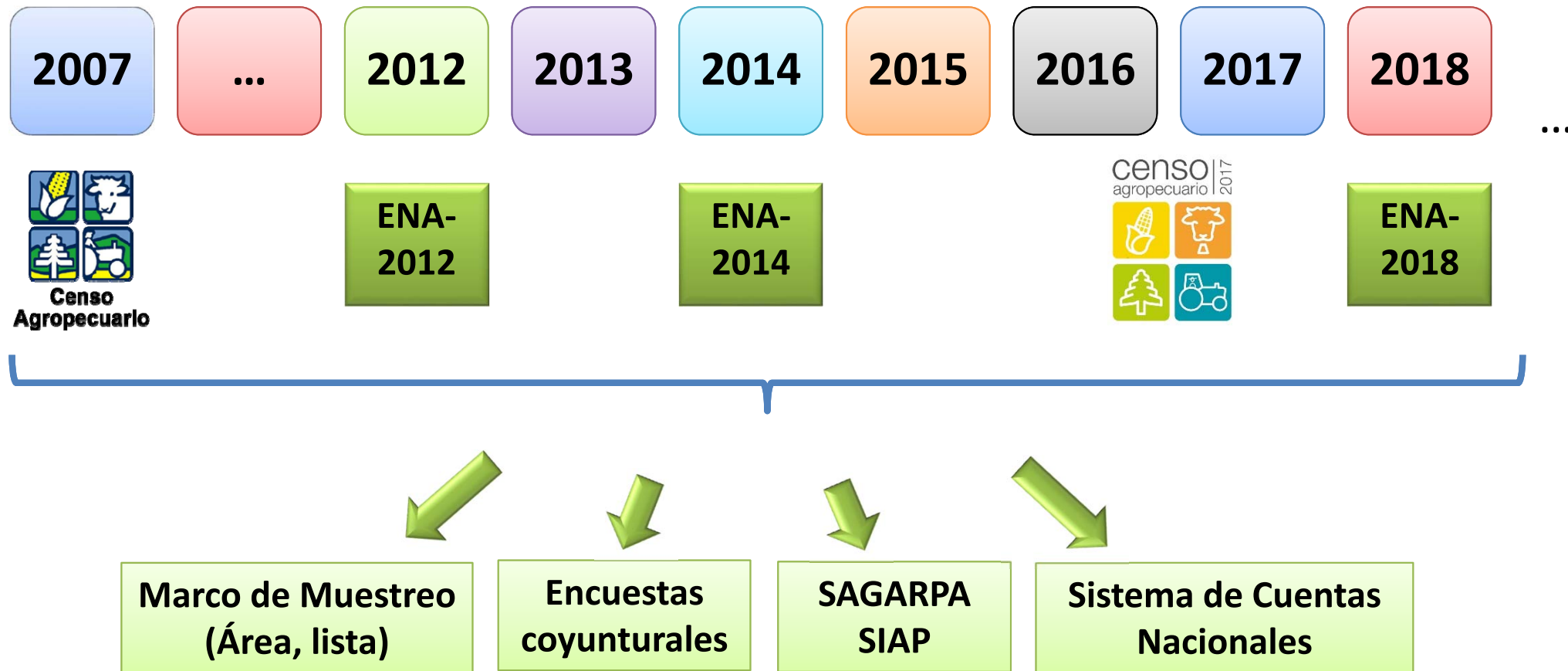

# El Censo Agropecuario, un proyecto del Sistema Nacional de Información Estadística y Geográfica

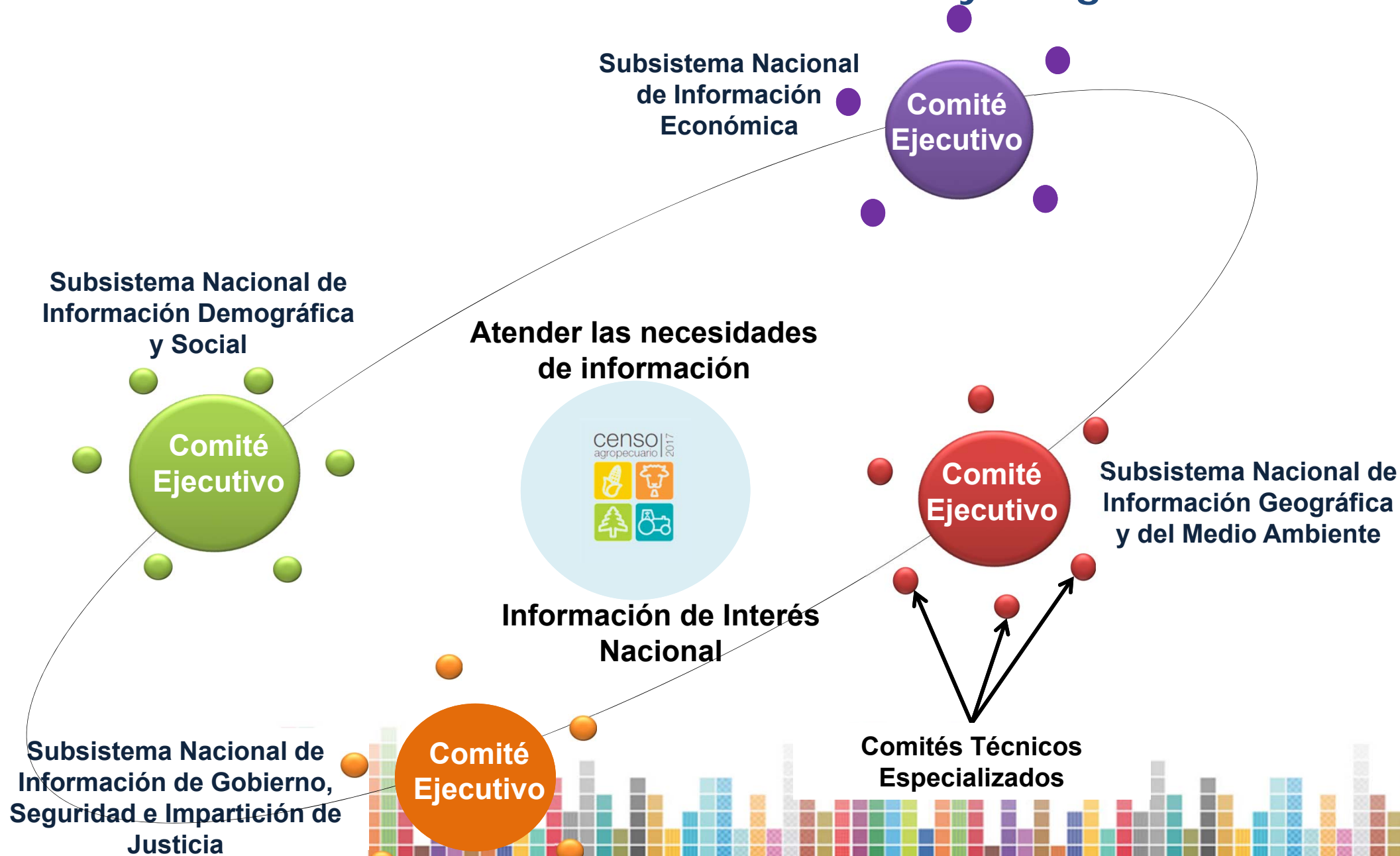



# Consulta pública Por internet y reuniones presenciales



**Consulta por Internet  
(del 1º al 30 de abril de 2016)**  
Con fundamento en la Ley del  
SNIEG



**Reuniones con instituciones  
usuarias  
(18 y 20 de abril de 2016)**



**Reuniones específicas**

**Instituciones  
gubernamen-  
tales y financieras**

**Instituciones  
académicas y de  
investigación**

**Confederaciones,  
uniones y  
asociaciones**

**Organismos  
internacionales**

SAGARPA

CEDRSSA

CONAFOR

Financiera Rural

Confederación Nacional de Organizaciones Ganaderas

Consejo Nacional Agropecuario

INEGI-DGGyMA

INEGI -Cuentas Nacionales y Precios

SAGARPA-FAO

## Consulta pública. Cifras generales Propuestas y comentarios

Tipo de institución	Propuestas y comentarios
Gubernamentales y financieras	491
SAGARPA	237
Académicas y de investigación	254
Asociaciones	18
Organismos internacionales	0
INEGI*	191
No especificado	39
<b>Total</b>	<b>1,230</b>

De los 1,230 comentarios y sugerencias, el 91.8% (1129) corresponden a la temática del cuestionario

\*/DGGyMA, Cuentas Nacionales, Coordinaciones Estatales y otros DGEE

# Cuestionario para la prueba piloto

1,230  
propuestas

Propuestas sobre la  
temática censal viables  
para un censo

Propuestas para una  
encuesta o estudio  
específico

Propuestas no  
concretas

Censo Agropecuario 2017  
Cuestionario Básico

DATOS DE IDENTIFICACIÓN DE LA UNIDAD DE PRODUCCIÓN

TODAS LAS RESPUESTAS RELACIONADAS CON LA ELABORACIÓN DE ESTE CUESTIONARIO SON CONFIDENCIALES

DEFINICIONES BÁSICAS

CONFIDENCIALIDAD DE OBLIGATORIEDAD



Prueba  
piloto



Prueba piloto del 22 al 26 de agosto de 2016

# Prueba piloto y resultados (2016)

## Prueba piloto

- Chiapas
- Guanajuato
- Jalisco
- Sinaloa
- Veracruz
- Durango (actividad forestal)



**1. Prueba Piloto**  
(del 22 al 26 de agosto)



**3. Presentación de resultados a las instituciones participantes en la consulta**  
(octubre)

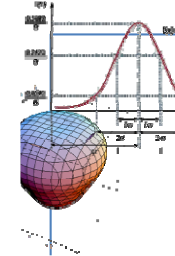

**2. Análisis de resultados de la prueba**  
(septiembre-octubre)



**4. Informe final de la consulta a la Junta de Gobierno del INEGI** (en el cuarto trimestre)



# Marco conceptual del Censo Agropecuario

## Enfocado a:

Producción agropecuaria

Características de la producción

Características de los productores

Sustentabilidad ambiental

## Basado en:

Recomendaciones internacionales

Consulta pública

Comparabilidad histórica

Necesidades de las cuentas nacionales

## Principales respuestas que da el censo

La oferta de productos alimentarios.

La participación de la mujer.

El destino y la venta de la producción agrícola, pecuaria y forestal.

Las innovaciones en la producción.

Las características de la agricultura protegida.

El uso y tipo de fertilizantes y de semillas que se utilizan para la siembra

El aprovechamiento de los sistemas de riego.

El uso de los tractores y la maquinaria.

El acceso, las fuentes, el destino y el uso de crédito y seguro.

Los principales problemas que enfrentan los productores del campo.

Las acciones para proteger el medio ambiente.

Las características sociodemográficas de las personas que viven de la producción agropecuaria.

# Novedades en la temática del Censo Agropecuario 2017





# Universo de estudio





# Etapas del Censo Agropecuario 2017

## Primera etapa: Actualización del marco censal SEPTIEMBRE - OCTUBRE 2016

- Obtener la caracterización y trazo de cada terreno y vincularlos con los datos del productor.
- Actualizar el Directorio de Productores, con estrategia especial para los grandes productores.
- Integrar la unidad de producción.

Obtener información para conocer  
quién, dónde y qué se produce  
(información por terreno)

## Segunda Etapa: Levantamiento censal MARZO - MAYO 2017

- Verificar el dato de superficie.
- Levantar el cuestionario censal por unidad de producción.

Obtener información para conocer  
cómo, cuánto y con qué se produce, así  
como las características económicas y  
sociales de los productores

# Innovaciones por el uso de Dispositivo Electrónico Móvil

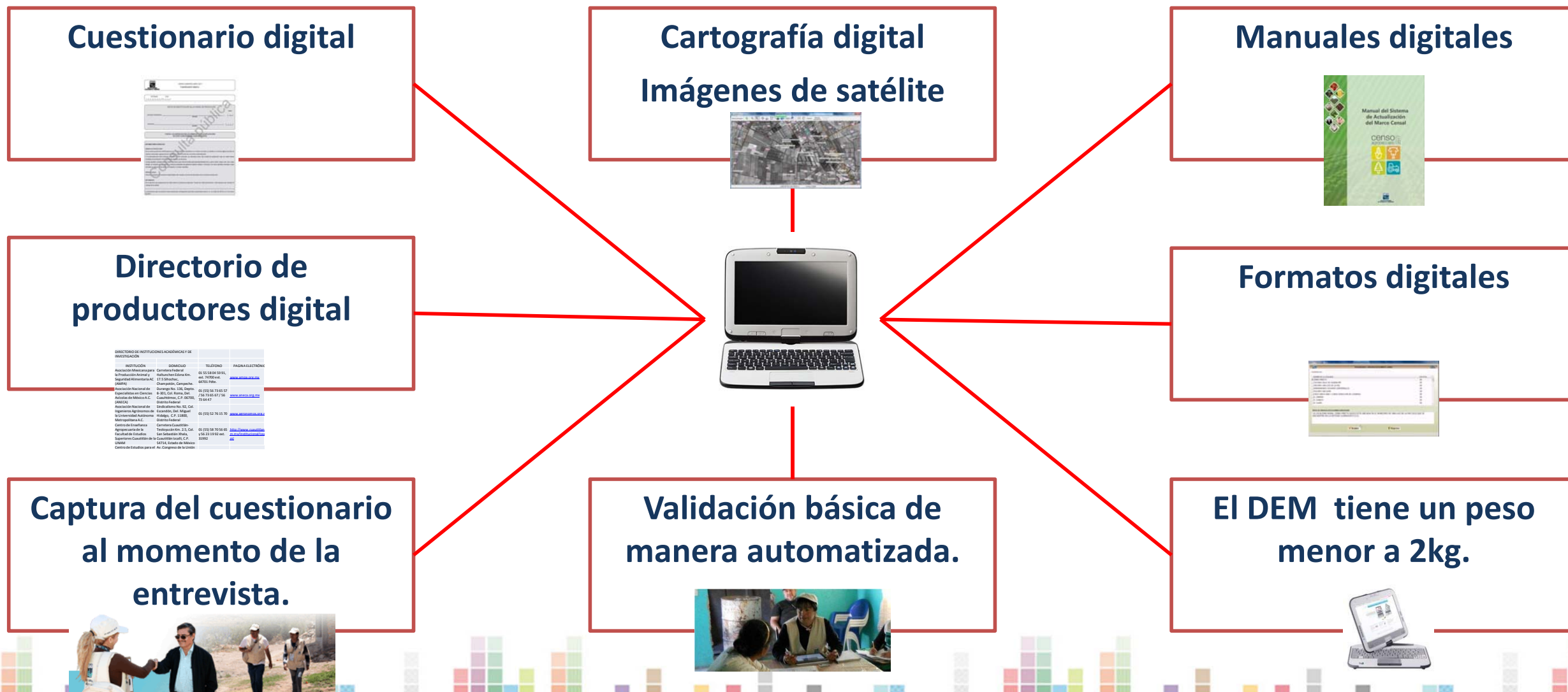

INSTITUCIÓN	DOMICILIO	TELÉFONO	PÁGINA ELECTRÓNICA
Asociación Mexicana para el Desarrollo de la Producción Animal y la Seguridad Alimentaria (AMPA)	Carrizal, Estado de México	01 55 58 08 59 91 ext. 7026 ext.	<a href="http://www.ama.org.mx">www.ama.org.mx</a>
Asociación Nacional de Estadísticos en Ciencias (ANEC)	Chapultepec, Ciudad de México	01 55 52 71 63 07 / 56 79 05 07 / 56 79 64 97	<a href="http://www.anec.org.mx">www.anec.org.mx</a>
Asociación Nacional de Estadísticos en Ciencias (ANEC)	San Sebastián Abasco, Jalisco	01 33 32 71 51 30	<a href="http://www.anec.org.mx">www.anec.org.mx</a>
Centro de Estudios Agrarios y Rurales (CEAR)	Carrizal, Estado de México	01 55 58 70 56 65	<a href="http://www.cear.org.mx">www.cear.org.mx</a>
Facultad de Estadística y Geografía (FEG)	San Sebastián Abasco, Jalisco	01 33 32 71 51 30	<a href="http://www.feg.org.mx">www.feg.org.mx</a>
UNAM	Séptima Sección, C.F. 13800, México	55 53 23 19 92 ext. 2362	<a href="http://www.unam.mx">www.unam.mx</a>
Centro de Estudios para el Análisis de la Calidad de Vida (CECAL)	San Sebastián Abasco, Jalisco	01 33 32 71 51 30	<a href="http://www.cecal.org.mx">www.cecal.org.mx</a>

# Primera etapa Actualización del Marco censal Uso de la tableta

## Estrategia:

### Obtener información:

✓ Visitar informante para actualizar terrenos por área de control.

✓ Visitar Grandes Productores para actualizar sus terrenos.



Ubicación geográfica exacta de cada terreno y actualización de sus límites. Verificando la superficie de las unidades de producción



Dispositivo de cómputo móvil (Tableta) para la entrevista

Plantilla a contratar:  
10,700 personas

Listado de productores y datos de terrenos

Actualización de propietarios y productores por terreno

CÉDULA DE TERRENOS PARA LA ACTUALIZACIÓN DEL MARCO														
ESTADO: _____														
MUNICIPIO: _____														
ASISTENTE RURAL					ASISTENTE URBANO					ID: _____				
ASISTENTE RURAL			ÁREA DE CONTROL		TENENCIA		NOMBRE DE LA LOCALIDAD URBANA			CLAVE		ACT: _____		
NOMBRE DE LA PROPIEDAD SOCIAL					CLAVE					NOMBRE DE LA LOCALIDAD URBANA				
MUNICIPIO DE LA PROPIEDAD SOCIAL														
MUNICIPIO DE LA LOCALIDAD URBANA														
[Grid of columns for land details]														

Questionario 1a etapa



# Primera etapa Actualización del Marco censal Resultados

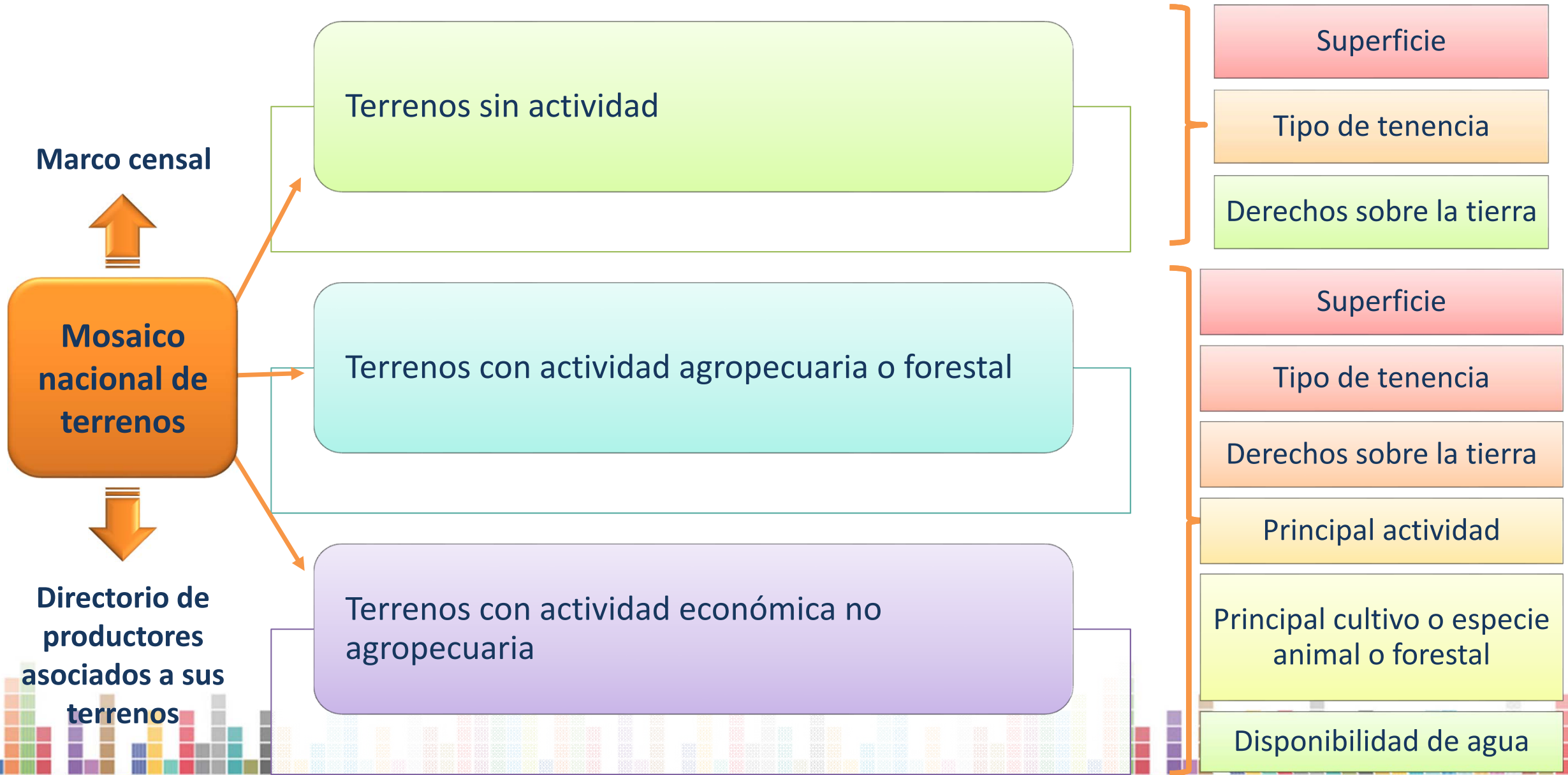



## Segunda etapa Cuestionarios para el levantamiento

- Dirigido a UP micro, pequeñas y medianas
- Entrevista directa con tableta

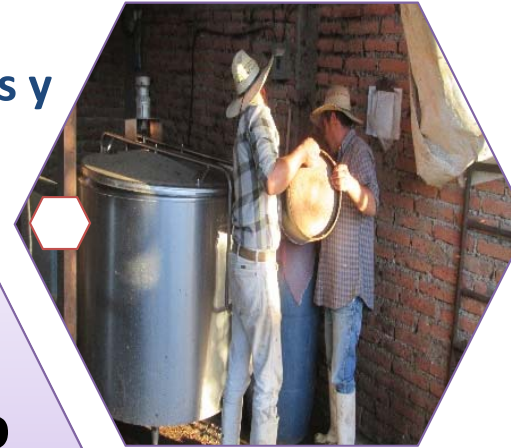

**Cuestionario básico**



**Cuestionario forestal**

- Dirigido a UP forestales
- Captación con apoyo de CONAFOR durante la entrega de permisos (papel)

**Cuestionario para UP grandes**

- Dirigido a UP grandes
- Entrega y recuperación de cuestionarios (Internet o papel)



# Segunda etapa Levantamiento de cuestionarios (marzo-mayo de 2017)

- ✓ Recorrido Completo en Localidades menores de 15,000 habitantes. 95% de las Unidades de Producción
- ✓ Visita directa en Localidades de 15,000 y más habitantes. 5% de las Unidades de Producción
- ✓ Visita directa a Grandes Productores

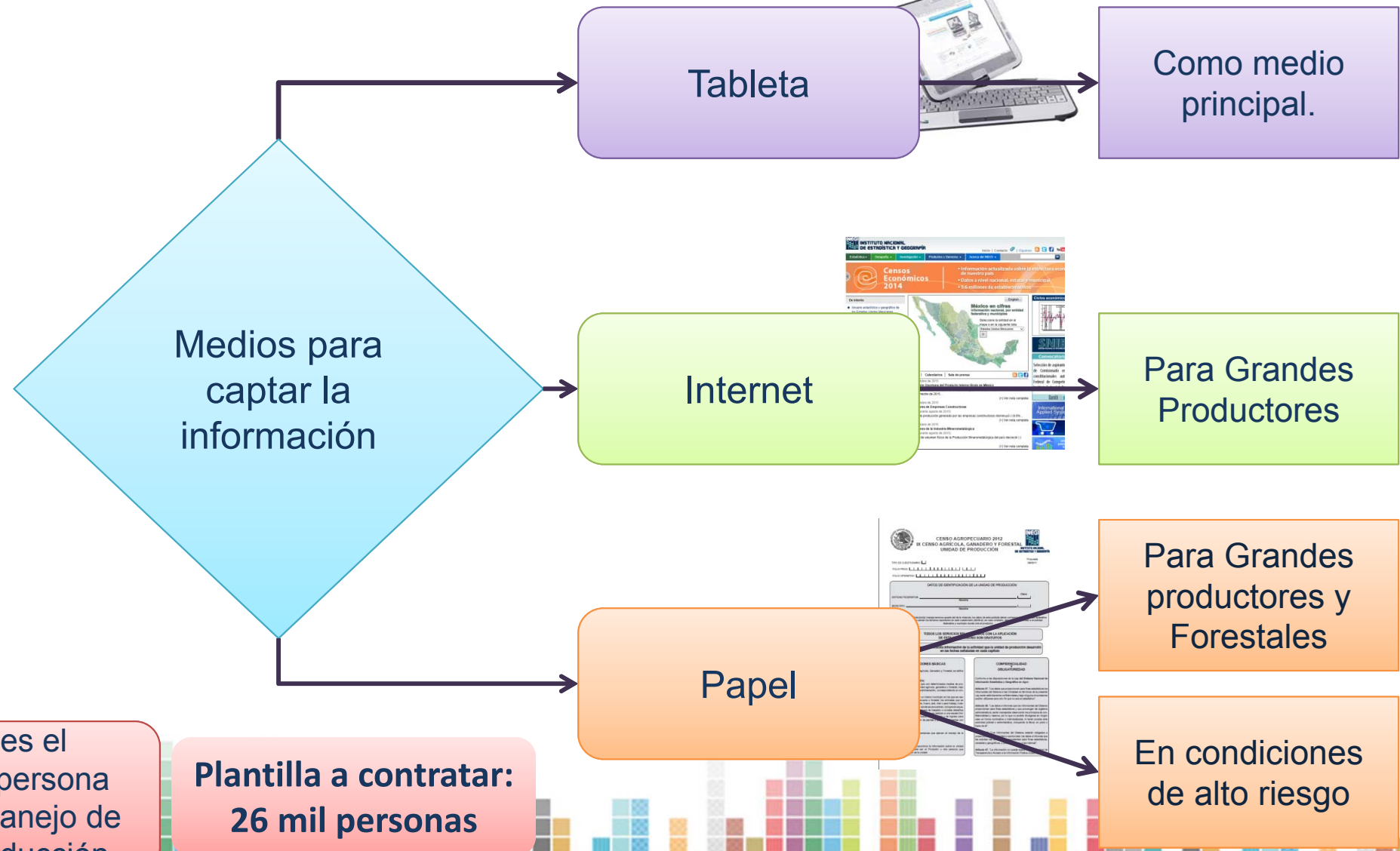

El informante es el productor u otra persona que conozca el manejo de la Unidad de Producción

Plantilla a contratar: 26 mil personas

# Tratamiento de la información



## Oportunidad en la publicación de resultados





# Productos que genera el Censo Agropecuario





# Conociendo México

01 800 111 46 34

[www.inegi.org.mx](http://www.inegi.org.mx)

[atencion.usuarios@inegi.org.mx](mailto:atencion.usuarios@inegi.org.mx)



[@inegi\\_informa](https://twitter.com/inegi_informa)



[INEGI Informa](https://www.facebook.com/INEGIInforma)



INSTITUTO NACIONAL  
DE ESTADÍSTICA Y GEOGRAFÍA

