

COMITÉ EJECUTIVO SNIDS
NOVIEMBRE 2019

CENSO DE POBLACIÓN Y VIVIENDA 2020

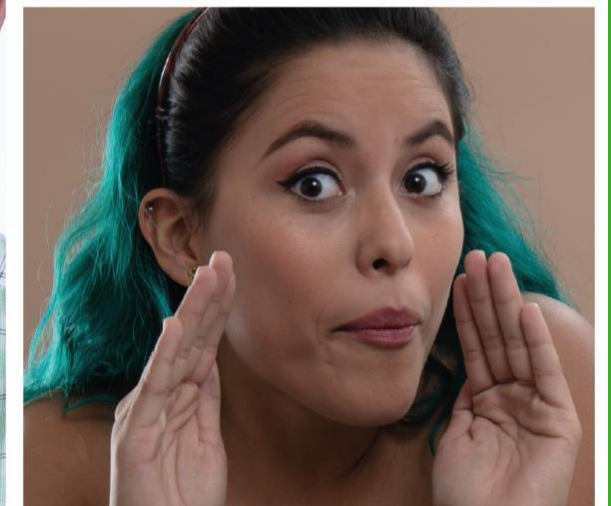

PRESENTACIÓN

El **Instituto Nacional de Estadística y Geografía** levantará el **Censo de Población y Vivienda 2020**:

del **2 al 27 de marzo** de **2020**.



OBJETIVO PRINCIPAL

Producir información sobre la **dimensión, estructura y distribución espacial** de la **población**, así como de sus principales **características socioeconómicas y culturales**.

Obtener la **cuenta de viviendas** y algunas de sus **características**.

125 años de tradición censal en México



OTROS OBJETIVOS

- Apoyar la **toma de decisiones** de **todos los sectores**.

- Contribuir al **conocimiento** de la **realidad nacional**.



SECTOR PÚBLICO



SECTOR PRIVADO



SECTOR SOCIAL

BASES PARA LA COORDINACIÓN Y COLABORACIÓN

El 14 de octubre se publicó en el **DOF** el

*Acuerdo para la **coordinación, participación y colaboración** en la organización y levantamiento del **Censo de Población y Vivienda 2020.***



COORDINACIÓN Y COLABORACIÓN

El Censo requiere de la colaboración de las dependencias y entidades de la Administración Pública Federal, así como de los Gobiernos Estatales y Municipales:

- La **SEDENA y Marina** realizarán el **censo del personal** que se encuentre **encuartelado o destacado en buques y servicios navales**.
- La **SEP facilitará aulas** para capacitar al personal, y **difundirá** el Censo entre los alumnos.
- Las **dependencias y entidades** tanto federales (Secretarías de Salud, Bienestar, Trabajo, etc.) como estatales y municipales, facilitarán el uso de **espacios físicos y mobiliario**, y **difundirán** el Censo entre su personal.
- Las **policías** y las **dependencias de seguridad pública** a nivel federal, local y municipal proveerán el resguardo y seguridad al personal que participe en la organización y levantamiento del Censo de Población y Vivienda 2020, especialmente en **situaciones de alto riesgo** o desastres por causas naturales.

USO DE LA INFORMACIÓN



Distribución de recursos (Ley de Coordinación Fiscal).



Conformación de distritos electorales (Ley General de Instituciones y Procedimientos Electorales).



Medición de la Pobreza (Ley de Desarrollo Social).



Delimitación de Zonas Metropolitanas como parte del ordenamiento territorial.

**Información
vigente
durante una
década**



USO DE LA INFORMACIÓN



Medición y monitoreo de los avances de los **Objetivos de Desarrollo Sostenible.**



Seguimiento a compromisos internacionales sobre **Derechos Humanos.**



Insumo para las **proyecciones de población.**

UNIVERSALIDAD

Se censa a **todas las personas** que residen en **México**.

Incluye población en:

- Viviendas particulares
- Viviendas colectivas (cárceles, asilos, etc.)
- Sin vivienda
- Personal del Servicio Exterior Mexicano



CAPTACIÓN DE LA INFORMACIÓN

Entrevista directa con **dispositivos de cómputo móviles.**

Métodos complementarios:



Autoenumeración
por Internet.



Entrevista asistida
por teléfono.

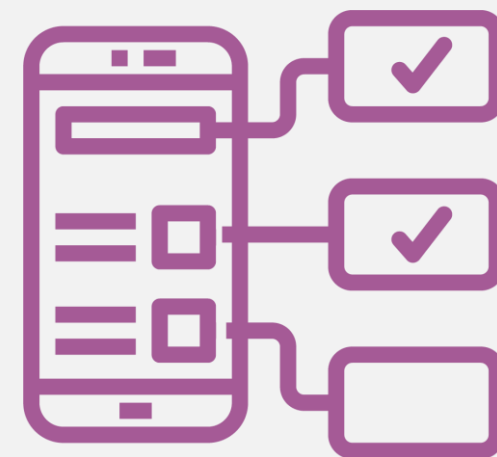

CUESTIONARIOS PARA LA POBLACIÓN



Básico

para la enumeración exhaustiva, con **38 preguntas**.



Ampliado

para una muestra probabilística, **103 preguntas**, que incluyen todas las del básico.



CUESTIONARIO BÁSICO

POBLACIÓN

- Estructura por edad y sexo
- Parentesco, situación conyugal
- Migración
- Fecundidad y mortalidad
- Etnicidad (población indígena y afrodescendiente)
- Discapacidad
- Religión
- Servicios de salud
- Educación
- Condición de actividad

VIVIENDA

- Características constructivas
- Acceso al agua
- Electricidad
- Instalaciones sanitarias y saneamiento
- Disponibilidad de algunos bienes electrodomésticos y para transporte
- Tecnologías de la información



CUESTIONARIO AMPLIADO

Muestra probabilística de **4 millones de viviendas**.

Profundiza en temas de:

- Servicios de salud
- Discapacidad
- Educación, entre otros



Cuestionario básico



65

preguntas



ELEMENTOS A DESTACAR



- El Cuestionario Básico cuenta con **9 preguntas** más que el censo 2010.
- El Cuestionario Ampliado cuenta con **28 preguntas** más que el censo 2010.
- Se incorpora la pregunta de **Discapacidad** de acuerdo a la propuesta del **Grupo de Washington**, captando la causa en el cuestionario ampliado.

ELEMENTOS A DESTACAR



En el **Cuestionario Básico** se incorpora:

- La disponibilidad de **cisterna o tinaco** en la vivienda.
- **Municipio de residencia hace 5 años.**
- **Causa de la migración.**
- **Verificación de condición de actividad.**

CUESTIONARIOS COMPLEMENTARIOS

- **De Alojamientos de Asistencia Social**

Cerca de 5 mil establecimientos, 91 preguntas
Informante: [Autoridad del alojamiento](#).

- **De localidad**

Localidades de menos de 2,500 habitantes, 45 preguntas.
Informante: [Autoridad local](#).

- **Del entorno urbano**

Manzanas en localidades de 2,500 o más habitantes,
23 preguntas. [Captación por observación](#).



IDENTIFICACIÓN DEL PERSONAL DE INEGI

- **Credencial** con fotografía y holograma.
- **Uniforme** oficial con el logotipo del Instituto.

Podemos **verificar la identidad del personal** o **aclarar dudas** sobre el Censo por medio de:

Número telefónico gratuito: **800 111 46 34**

Correo electrónico:
atención.usuarios@inegi.org.mx

El sitio de internet: **censo2020.mx**



FECHAS DE LOS OPERATIVOS DE RECOLECCIÓN

- **Censo**
2 al 27 de marzo de 2020.
- **Verificación de cobertura**
28 de marzo al 10 de abril de 2020.
- **Encuesta de posenumeración**
27 de abril al 8 de mayo de 2020.

NUMERALIA

Cobertura



Se censarán, casi **2 millones**
de viviendas diarias

LA PARTICIPACIÓN DE LA SOCIEDAD

El Censo requiere la participación y apoyo de toda la sociedad.

Población:

- Recibir a los entrevistadores
- Responder el cuestionario

Instituciones públicas y privadas:

- Promocionar el censo
- Proporcionar los apoyos materiales.



censo2020.mx





¡GRACIAS!

