



Consejo Nacional de Evaluación  
de la Política de Desarrollo Social

# Índice de la Tendencia Laboral de la Pobreza con Intervalos de Salario (ITLP-IS)

Septiembre 2014

[www.coneval.gob.mx](http://www.coneval.gob.mx)

# Antecedentes



**El ITLP es un indicador que muestra trimestralmente la tendencia de la proporción de personas que no puede adquirir la canasta alimentaria con el ingreso de su trabajo.**

**Este índice depende del desempeño del mercado laboral y la evolución de la línea de bienestar mínimo y se construye a partir de información de la Encuesta Nacional de Ocupación y Empleo (ENOE) generada por el INEGI.**

**El 23 de mayo de 2013** se publicó en el Diario Oficial de la Federación (DOF) el acuerdo por el que se aprueba la inclusión de los **indicadores** clave de **rezago social** y **tendencia laboral de la pobreza** al Catálogo Nacional de Indicadores.

# **Índice de la Tendencia Laboral de la Pobreza con Intervalos de Salarios**



## ¿Por qué es necesario calcular el ITLP con Intervalos de Salarios (ITLP-IS)?



**Gráfica 2. Porcentaje de trabajadoras y trabajadores ocupados que reportan sus ingresos laborales únicamente por rangos de salarios mínimos**

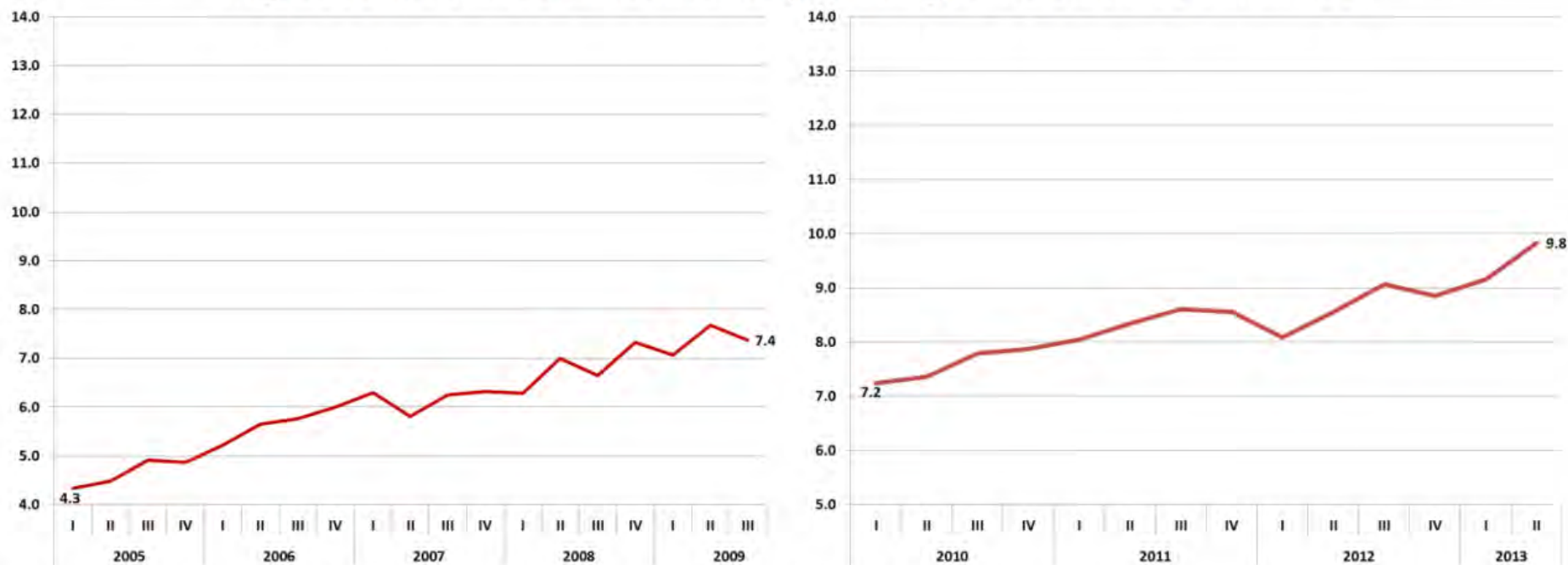

Fuente: estimaciones del CONEVAL con base en la ENOE, variable *p6c*.

- Una manera de recuperar información para reducir el efecto de la no respuesta directa del ingreso, sobre la estimación del ITLP consiste en utilizar la información sobre los ingresos laborales por rango de salario mínimo de la población ocupada.
- Si bien existen diversas aproximaciones para llevar a cabo estas estimaciones, una de las más simples y fáciles de replicar es asignar como ingreso el valor medio del intervalo de rangos de salarios reportados por la propia persona entrevistada.



Los valores medios posibles que la encuesta tiene como opciones en salarios mínimos (sm) son los siguientes:

<b>Rango de salarios mínimos</b>	<b>Valor medio</b>
$SM < 1$	0.5
$SM = 1$	1
$1 < SM \leq 2$	1.5
$2 < SM \leq 3$	2.5
$3 < SM \leq 5$	4
$5 < SM \leq 10$	7.5
$SM > 10$	10

- El ITLP-IS se construye igual que el ITLP original pero recuperando algunos ingresos por intervalos de salario.
- El punto de partida de esta serie es el primer trimestre de 2010, periodo en el cual el INEGI publicó una nueva serie de la Encuesta Nacional de Ocupación y Empleo (ENOE).
- Este índice tiene información disponible a nivel nacional y para cada una de las entidades federativas.

# ITLP nacional, urbano y rural, primer trimestre de 2005 – primer trimestre de 2014

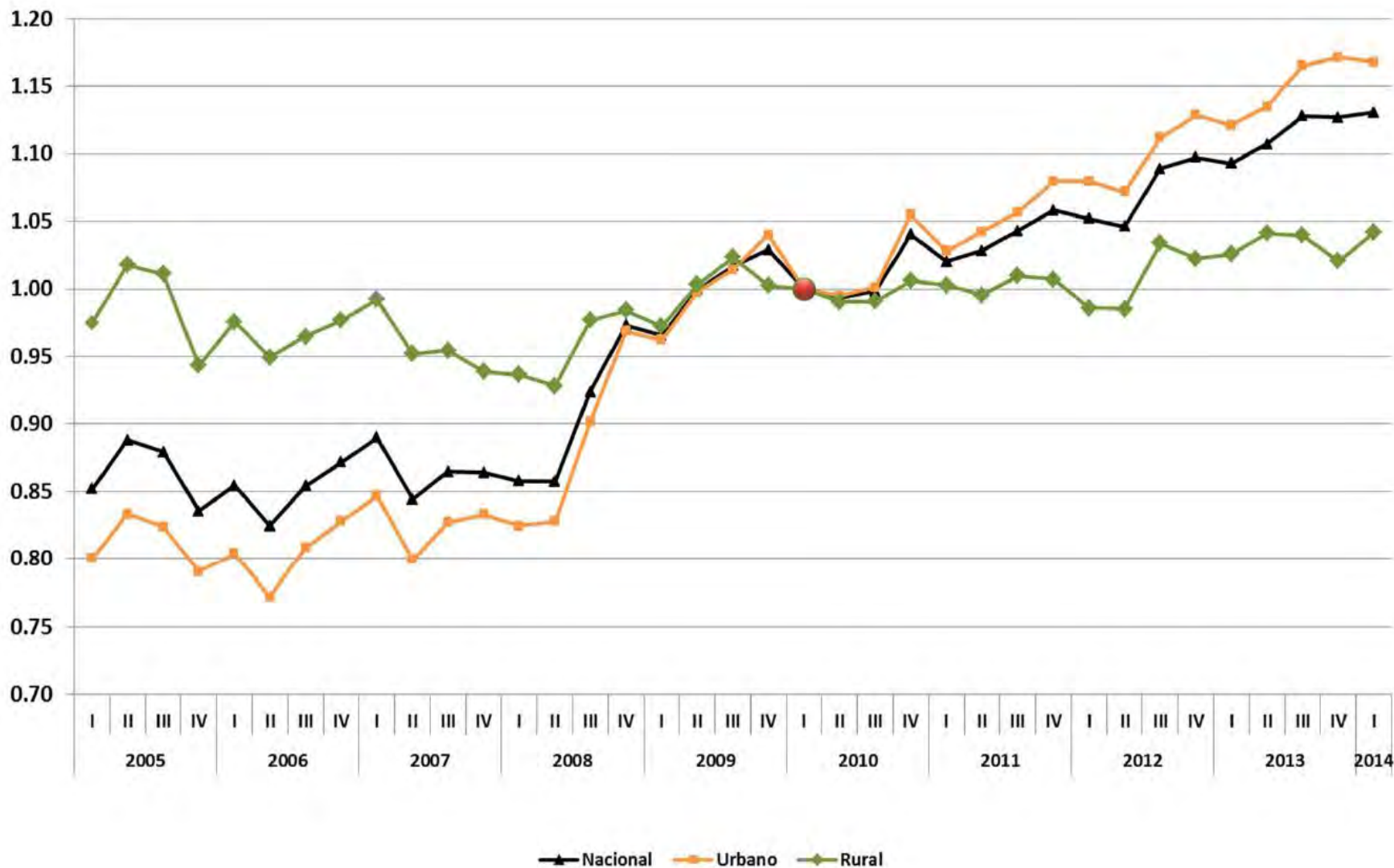

# ITLP-IS nacional, urbano y rural, primer trimestre de 2005 – primer trimestre de 2014

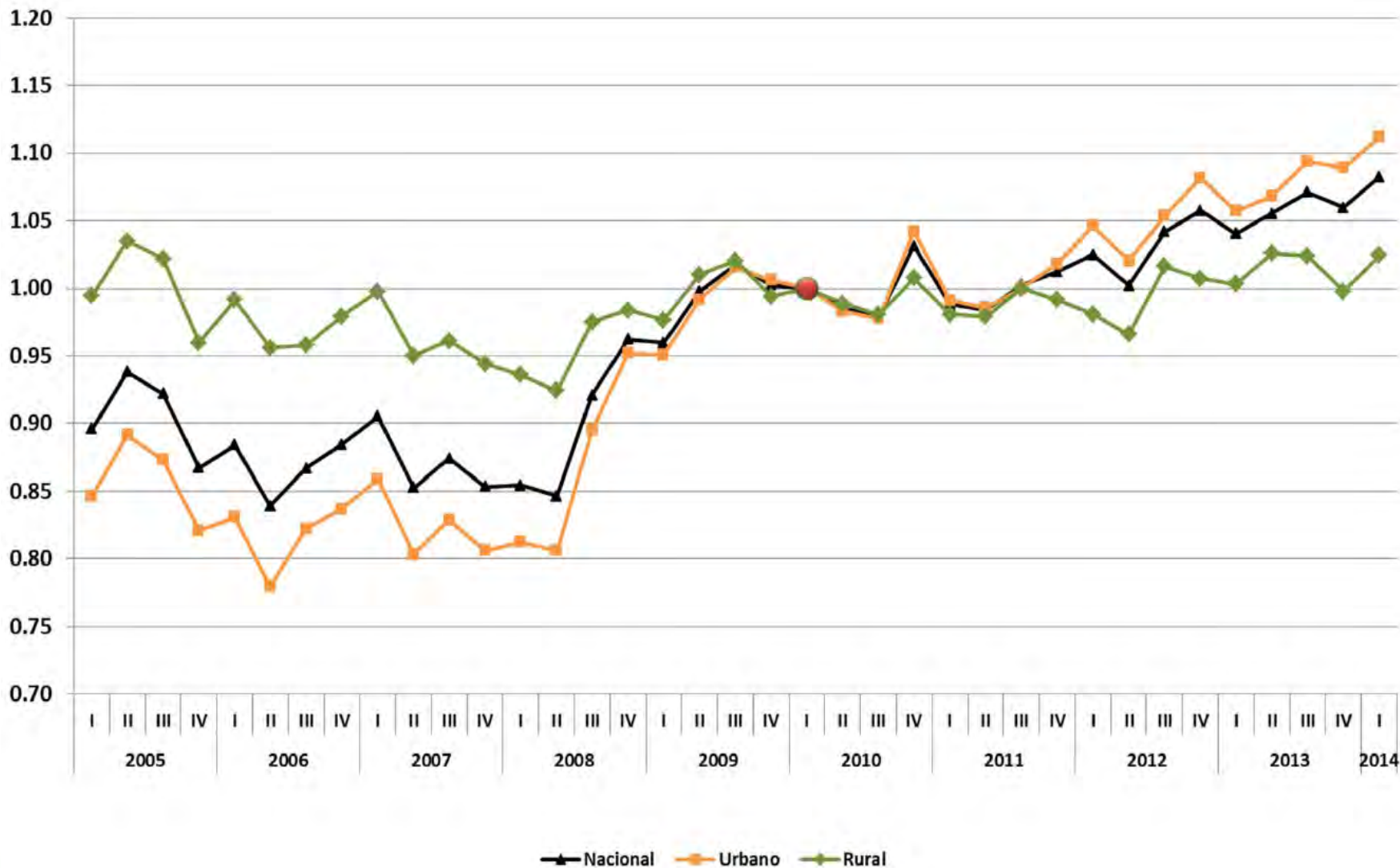

**¡Muchas gracias!**