

Aprovechamiento estadístico de registros administrativos: avances y actividades estratégicas 2019

Subsistema Nacional de Información Demográfica y Social (SNIDS)

Dirección General de Estadísticas Sociodemográficas

25 de octubre de 2018



Acervo de Registros Administrativos

Esquema de integración al ARA

Confidencialidad, reserva y protección de datos personales

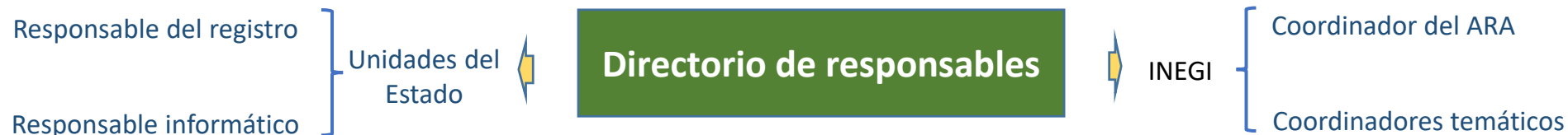
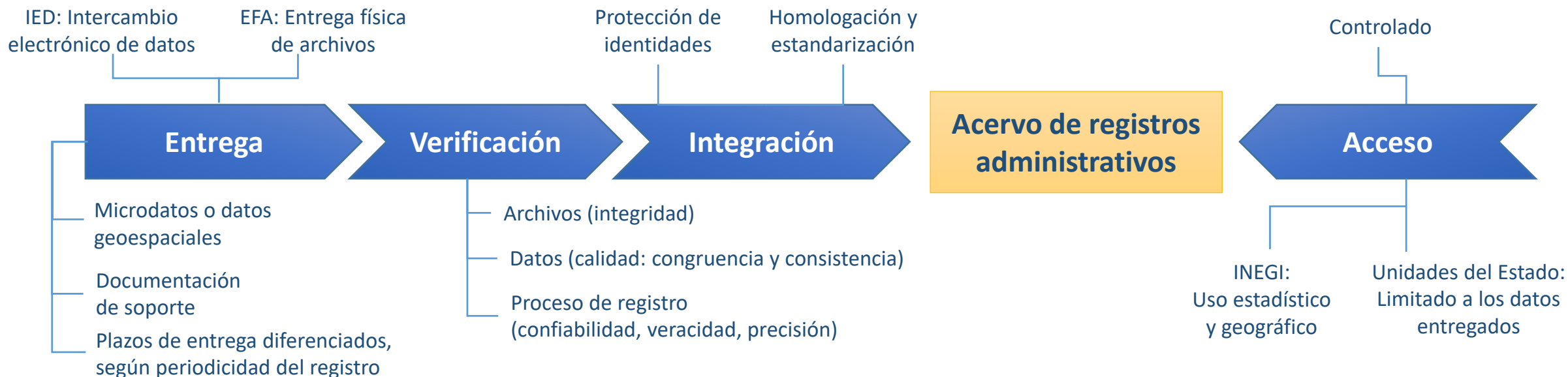

Soporte técnico y metodológico del INEGI a las Unidades del Estado



**Convenios de colaboración para
el aprovechamiento
Registros Administrativos**

Convenios firmados



Convenio de colaboración IMSS - INEGI

- Firmado el 16 de noviembre de 2017
- Intercambio de información:
 - ✓ Puestos de trabajo afiliados en el IMSS



Convenio de colaboración PROSPERA - INEGI

- Firmado el 11 de septiembre de 2018
- Intercambio de información:
 - ✓ Padrón de beneficiarios PROSPERA



Convenio de colaboración SS - INEGI

- Firmado el 12 de septiembre de 2018
- Intercambio de información:
 - ✓ Nacimientos ,Defunciones generales, Defunciones fetales
 - ✓ Padrón General de Salud (Seguro Popular)

Convenios en revisión técnica y jurídica



- Alumnos
- Personal en la educación
- Escuelas



- Trabajadores afiliados
- Jubilados y pensionados
- Derechohabientes



COMISIÓN FEDERAL
DE ELECTRICIDAD

- Consumo y usuarios del suministro de energía eléctrica de baja tensión





Hacia el Padrón Base de Población

Integración del Padrón Base de Población



- Nacimientos
- Inmigración



- Defunciones
- Emigración

Actualmente se tienen integradas al Padrón **cerca de 52 millones** de personas.

Se solicita a los integrantes del CE incluir en el **PAEG 2019** actividades para el aprovechamiento estadístico de los registros administrativos que puedan integrarse al Acervo de Registros Administrativos (ARA), dando **continuidad a las actividades** realizadas en 2018.

En particular se requiere establecer mecanismos que permitan la **mejora de la calidad** de los registros y de la **identificación única** de las personas en aquellos registros utilizados como fuente en la construcción de indicadores para apoyar el desarrollo nacional.



**Publicación de Estadísticas de
Defunciones Generales 2017
31 de octubre 2018**

Casos particulares – Defunciones víctimas de terremoto

Para 2017, se registraron **703,040^P** defunciones generales.

Se identifica una diferencia en el número de víctimas de los **sismos de septiembre 2017**, respecto a lo reportado por los medios y las autoridades.

Se tienen identificadas varias defunciones en las fechas y entidades afectadas por traumatismos múltiples, sin embargo **los certificados no brindan elementos** para clasificarlos como víctimas de los terremotos.

Defunciones Sismo 07 de septiembre 2017

Entidad	Cifras medios	Defunciones registradas (Preliminar)
Total	102	36
Oaxaca	82	31
Chiapas	16	3
Tabasco	4	2

Defunciones Sismo 19 de septiembre 2017

Entidad	Cifras medios	Defunciones registradas (Preliminar)
Total	370	285
Ciudad de México	228	192
Guerrero	6	2
México	15	9
Morelos	74	41
Oaxaca	1	0
Puebla	46	41

Casos particulares – Defunciones accidentales y violentas

Defunciones por instrumento o medio utilizado, según tipo de defunción, 2017^p

Objeto, medio o mecanismo	Homicidio	Accidente	Suicidio	Intención no determinada	Total
Disparo con armas de fuego	21 920	544	518	819	23 801
Contacto traumático con arma blanca	3 976	77	71	180	4 304
Ahorcamiento, ahogamiento, sofocación y estrangulación	2 221	2 309	5 289	835	10 654
Exposición al fuego	225	772	7	147	1 151
Exposición a sustancias	54	990	519	300	1 863
Vehículos de motor	9	11 155	0	10	11 174
Otro	3 684	19 414	158	3 135	26 391
Total	32 089	35 261	6 562	5 426	79 338

Se detectan **comportamientos atípicos** para las defunciones accidentales y violentas de **intención no determinada**.

^p Cifra preliminar

Casos particulares – Defunciones accidentales y violentas

Intención no determinada, 2017^p

Entidad	Intención no determinada						
	Arma de fuego	Arma blanca	Ahorcamiento, Ahogamiento	Exposición al fuego	Otros	Total	%
Ciudad de México	441	92	135	21	940	1 629	30.0
Estados Unidos Mexicanos	819	180	835	147	3 445	5 426	100

Accidentes, 2017^p

Entidad	Accidentes						
	Arma de fuego	Arma blanca	Ahorcamiento, Ahogamiento	Exposición al fuego	Vehículo de motor	Otros	Total
Veracruz	169	30	292	63	426	1 403	2 383
Estados Unidos Mexicanos	544	77	2 309	772	11 155	20 404	35 261

^p Cifra preliminar

Casos particulares – Defunciones accidentales y violentas

Distribución porcentual de defunciones accidentales y violentas por tipo de defunción, 2017^P

Estados Unidos Mexicanos
79,450

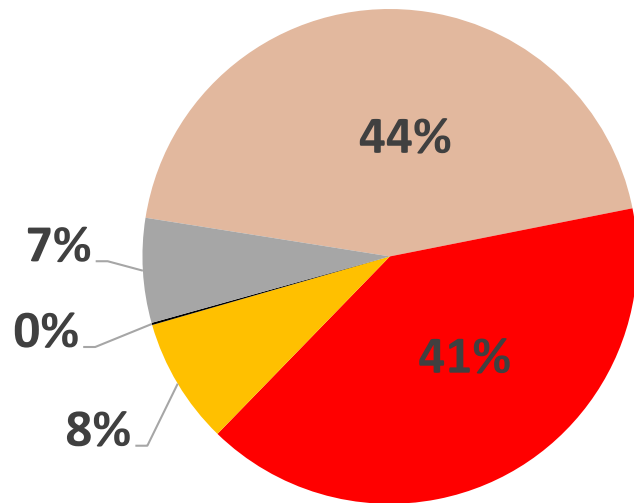

Ciudad de México
4,699

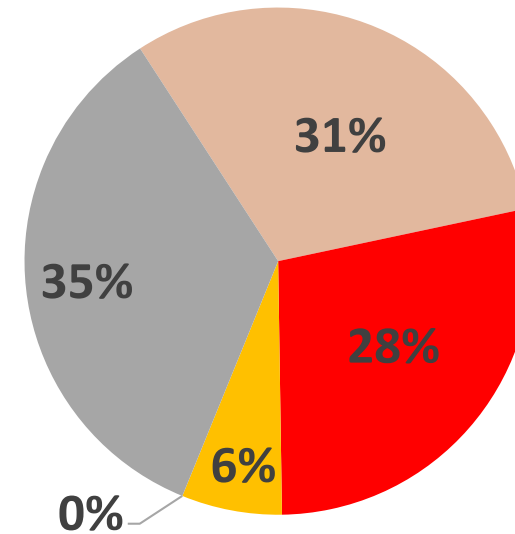

■ Accidente ■ Suicidio ■ Homicidio ■ Evento de intención no determinada ■ Otros

Nota: Los datos son generados por causa básica de muerte según la CIE-10.

^P Cifra preliminar

Se excluyen complicaciones de la atención médica y quirúrgica, y secuelas de causas externas.

Fuente: **INEGI**. Estadísticas vitales.



Conociendo México

01 800 111 46 34

www.inegi.org.mx

atencion.usuarios@inegi.org.mx



@inegi_informa



INEGI Informa



@inegi_informa

YouTube INEGI Informa



INSTITUTO NACIONAL
DE ESTADÍSTICA Y GEOGRAFÍA